



TENS' ACTU

LENS | LOMBISE | MONTIGNIES-LEZ-LENS | CAMBRON-SAINT-VINCENT | BAUFFE

VOUS CHERCHEZ UN MÉTIER À VOTRE ÉCOUTE ?

Nous recrutons des aides-ménagèr(e)s

Intéressé.e ?



EKOSERVICES JURBISE

☎ 065/58.78.30

📍 131 Route d'Ath, 7050 Jurbise

✉ jurbise@ekoservices.be

Scannez, postulez !





LE **mot** DE LA **BOURGMESTRE**

BIENTÔT UN POINT **CASH** À LENS

Chères Lensoises, chers Lensois,

Je suis heureuse de vous annoncer une nouvelle qui, je l'espère, facilitera le quotidien de bon nombre d'entre vous : un distributeur automatique de billets va être installé au cœur de notre commune, à proximité de la Maison communale, sur le parking de la place de la Trinité.

Cette implantation répond à une demande de la population et s'inscrit pleinement dans notre volonté de maintenir l'accessibilité des services de base sur le territoire communal.

Ce distributeur, appelé Batopin, est une structure créée par les quatre principales banques de Belgique, à savoir Belfius, BNP Paribas Fortis, ING et KBC. Le principe de Batopin est de proposer des distributeurs « neutres », dissociés des agences bancaires, afin de garantir un accès à l'argent liquide, même dans les zones où certaines agences ont dû fermer leurs portes.

À l'heure où de nombreuses zones rurales voient ce type de service disparaître, cette réalisation constitue une avancée importante pour notre commune.

Grâce à une collaboration étroite avec les partenaires bancaires, nous avons pu concrétiser ce projet qui bénéficiera tant aux habitants qu'aux visiteurs de notre commune.

Les travaux débuteront le 5 juin, pour une mise en service prévue le 25 juin.

Alors que l'été approche, je tiens également à vous souhaiter à toutes et tous de très belles vacances. Que vous restiez ici pour profiter des richesses de notre belle commune, ou que vous partiez découvrir d'autres horizons, je vous souhaite des moments de détente, de partage et de ressourcement.

Bel été à toutes et à tous !

Isabelle Galant
Bourgmestre



18

VIE PRATIQUE

GRAND NETTOYAGE BE WAPP À LENS



20

VIE CITOYENNE

LE CCE EN ACTION : ENTRE SOLIDARITÉ & TRADITION

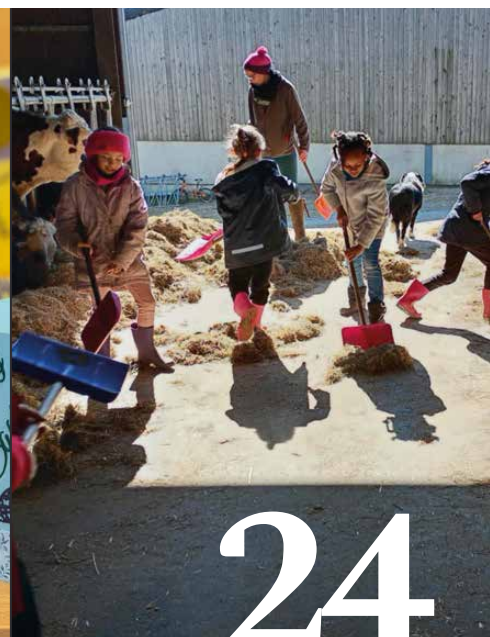

24

ÉDUCATION & JEUNESSE

DU NOUVEAU POUR LES ÉCOLES COMMUNALES

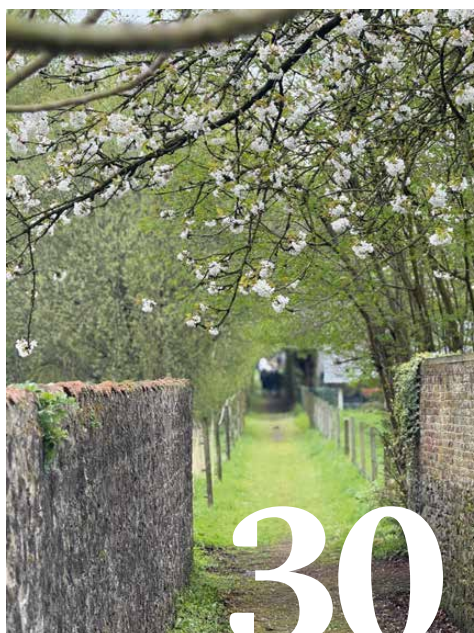

30

CULTURE & LOISIRS

RETOUR SUR LA BALADE DES SAVEURS DU 13 AVRIL



33

CULTURE & LOISIRS

JOURNÉE DES FAMILLES LE 05 JUILLET

LENS' ACTU

#46. JUIN 2025

ÉDITEUR RESPONSABLE

Administration communale de Lens
Place de la Trinité, 1 – 7870 Lens
Tél : 065/22.04.11

IMPRESSION & PUBLICITÉS

Catherine Scapardini
catherine.sc@skynet.be
Tél : 0477/13.21.97

**CONCEPTION GRAPHIQUE &
RÉDACTION**

Service communication
Laurie Vercruysse
065/22.04.13
communication@commune-lens.be

NOMBRE DE TIRAGE

2300 exemplaires

Table DES MATIÈRES



06.

À VOTRE SERVICE



28.

TRAVAUX



10.

VIE PRATIQUE



30.

CULTURE & LOISIRS



20.

VIE CITOYENNE



34.

ÉTAT CIVIL



22.

ÉDUCATION & JEUNESSE

LE COLLÈGE COMMUNAL



Isabelle GALANT
BOURGMESTRE

Personnel - police administrative - état civil - cultes et laïcité - cimetières - communication - informatique - mobilité - plan d'urgence

☎ 065/22.04.12 - 0497/99.17.62

✉ isabelle.galant@commune-lens.be



Noémie PAILLOT
1^{ÈRE} ÉCHEVINE

Travaux - propreté publique - environnement - urbanisme - logement - bien-être animal

☎ 0476/66.07.02

✉ noemie.paillot@commune-lens.be



Julien ROISIN
2^{ÈME} ÉCHEVIN

Sports et infrastructures sportives - conseil communal des enfants - conseils consultatifs des ados et des aînés - fêtes - jeunesse - seniors - agriculture - producteurs locaux - Cittaslow - commerce

☎ 0471/62.11.52

✉ julien.roisin@commune-lens.be



Philippe PECHER
3^{ÈME} ÉCHEVIN

enseignement - extrascolaire - culture - tourisme - patrimoine - bibliothèques - musée

☎ 0479/72.07.26

✉ philippe.pecher@commune-lens.be



Isabelle VIART
PRÉSIDENTE DU CPAS

Finances - Programme communal de développement rural (PCDR)

☎ 0476/60.79.05

✉ isabelle.viart@commune-lens.be

LES CONSEILLERS COMMUNAUX



Mathieu VERCRIJSSE

mathieu.vercruysse@commune-lens.be



Barbara LEKIME

barbara.lekime@commune-lens.be



Aude COLMANT

aude.colmant@commune-lens.be



Harry GILBERT

harry.gilbert@commune-lens.be



Etienne LENFANT

etienne.lenfant@commune-lens.be



Laurent JAILLOT

laurent.jaillot@commune-lens.be



Leon-Henri DOEM

leonhenri.doem@commune-lens.be



Thomas PIERMAN

thomas.pierman@commune-lens.be



Laurence LELONG

laurence.lelong@commune-lens.be



Daniel CORDIER

daniel.cordier@commune-lens.be

LES CONSEILLERS DU CPAS



Pol DOYEN

pol.doyen@cpas-lens.be



Vincent LEKEUX

vincent.lekeux@cpas-lens.be



Philippe BASTIEN

bastien.philippe@cpas-lens.be



Lucas DRAMAIX

lucas.dramaix@cpas-lens.be



Camille PELERIN

camille.pelerin@cpas-lens.be



Sandrine DENEGRÉ

sandrine.denegre@cpas-lens.be



Luc NOËL

luc.noel@cpas-lens.be



Laurence BARAS

laurence.baras@cpas-lens.be

NIMY OPTIQUE

RUE DES VIADUCS, 221 - NIMY

065 88 67 53



**NOUVELLE ADRESSE
MÊME RUE, N°221**



**UN ÉTÉ DEUX
FOIS MIEUX**

NOUS VOUS
OFFRONS LES
VERRES
POUR LA
DEUXIÈME PAIRE

Offre valable
jusqu'au 31 juillet 2025



FACEBOOK
NIMY OPTIQUE

OUVERT DU MARDI AU VENDREDI DE 9H30 À 18H
ÉGALEMENT LE SAMEDI DE 9H À 13H

PARKING AISÉ

LES **services** COMMUNAUX

Directrice Générale F.F

M^{me} Joyce RENIERS
dg@commune-lens.be

Service population – état-civil

M^{me} Francesca LORENZATO
M^{me} Jessica BRIFFEUIL
065/22.04.33 – 065/22.04.30
maison.municipale@commune-lens.be

Ouvert du lundi au vendredi de 9h à 12h, le mercredi de 14h à 16h et le samedi uniquement sur rendez-vous.

Secrétariat

M^{me} Marine VILETTE | 065/22.04.11
secretariat.municipal@commune-lens.be

Service comptabilité

M^{me} Catherine MOULIN | 065/22.04.24
finances@commune-lens.be

Service de taxations

M. Stéphane DEFRERE | 065/22.04.20
taxes@commune-lens.be

Directeur financier

M. Fabrice PECHÉ | 065/22.04.21
df@commune-lens.be

Gestion des ressources humaines

M^{me} Alison BARBIEUX | 065/22.04.14
personnel@commune-lens.be

Service enseignement & ATL

M^{me} Amélie HUSSON | 065/22.04.26
enseignement.archives@commune-lens.be
atl@commune-lens.be

Service marchés publics

M^{me} Wilhelmine ALLEGAERT
0472/54.09.68 – 065/22.04.35
marchespublics@commune-lens.be

Espace Public Numérique (EPN)

M. Nicolas Cuvelier | 065/22.04.22
epn@commune-lens.be

POLLEC

M^{me} Odile CRAEYE | 065/22.04.17
pollec@commune-lens.be

Titres-services

Mme Alicija COETZER – 065/22.04.36
Mme Virginie SPECOGNA
ale.coetzer@gmail.com

Service urbanisme, logement & environnement

M^{me} Adeline JONNAERT | 065/22.04.15
urbanisme@commune-lens.be

Si vous désirez vous entretenir avec le service de l'urbanisme, veuillez prendre rendez-vous.

Responsable voirie / espaces verts

M. Quentin VANDERCAPPELEN | Conducteur des travaux
065/22.04.27
conducteur@commune-lens.be

Service socio-culturel

M^{me} Aude VANERCK
0475/79.45.89 – 065/22.04.18
socioculturel@commune-lens.be

Service communication

M^{me} Laurie VERCRUYSE – 065/22.04.13
communication@commune-lens.be

Agent constatateur & assurances

M. Eric BREMEELS | 065/22.04.38
constatateur@commune-lens.be

Secrétariat du service technique

M. Eric BREMEELS | 065/22.04.38
secretariat.technique@commune-lens.be

SIPPT

M^{me} Alison BARBIEUX | 065/22.04.14
personnel@commune-lens.be

Bibliothécaire

M. Julien MARIN – 0470/60.07.80
bibliotheque@commune-lens.be

ALE

M^{me} Marielle DUBOIS – 065/22.04.16
alelens7870@gmail.com

Uniquement les lundis

Justice de paix

Rue de la Station, 82 – Soignies | 067/34.68.40

Police

www.policesylleedendre.be
Agent de quartier :
M^{me} Nathalie KERF – 065/22.74.40

CPAS

065/32.48.90
contact@cpas-lens.be

Directeur Général F.F

M. Stéphane DELVALLEE | 065/32.48.92
stephane.delvallee@cpas-lens.be

Service secrétariat

Mme Fabienne GASPARD | 065/32.48.90
fabienne.gaspar@cpas-lens.be
contact@cpas-lens.be

Service finances

Mme Bérengère MILVILLE | 065/32.48.94
berengere.milville@cpas-lens.be

Plan de cohésion sociale

Cheffe de projet PCS | M^{me} Aude VANERCK
0478/79.45.89
pcs@cpas-lens.be

Service insertion et PCS | M^{me} Jeanne DELLETRE
0479/74.18.55
jeanne.dellettre@cpas-lens.be

Directeur financier

M. Fabrice PECHÉ | 065/22.04.21
df@commune-lens.be

Service social

Assistants sociaux :

Service social général | M. Stéphane DELVALLEE
065/32.48.91

Services d'aides à domicile | M. Stacy MONNAUX
065/32.48.97
stacy.monnaux@cpas-lens.be

(Service d'aides aux familles, repas à domicile,
taxi social et aides-ménagères)

Service insertion & PCS | M^{me} Jeanne DELLETRE
065/32.48.90
jeanne.dellettre@cpas-lens.be

LES services DU CPAS



**La Grange aux Vins
Attre**

Magasin spécialisé en vins, spiritueux et épicerie fine !
Plus de 1.000 références en whiskies, 800 rhums, 300 gins, 350 vins
et champagnes et une très jolie gamme de produits de bouche.
C'est aussi des dizaines de dégustations par an !

*Vins - Champagnes
Whiskies - Rhums
Foie gras - Epicerie fine
Les thés de Camille Bio*





**FESTIVAL DU WHISKY
EDITION 2025**

VENDREDI 20 JUIN / 19H-23H

L'évènement incontournable des amateurs de whisky

**Plus de 100 whiskies à découvrir,
plus de 70 en dégustation gratuite**

Un verre de whisky offert
à chaque participant

25€/personne
Places limitées
Inscription obligatoire en magasin



www.lagrangeauxvins.be

26, rue d'Ath - 7941 ATTRE (Ath) • Tél.: 068/45 57 84

Ouvert mardi de 13h à 18h, mercredi, jeudi, vendredi, samedi de 10h à 18h

LES **informations** PRATIQUES

Consultez ici tous les numéros & horaires utiles de votre commune.



LE BIBLIOBUS

Le Bibliobus de la Province de Hainaut vous propose **gratuitement** un vaste choix de livres, de revues et de livres audio sur tous les sujets.

De la documentation scolaire, des lectures de détente et des ouvrages documentaires vous seront proposés par une équipe professionnelle.

Le prêt et l'inscription sont gratuits. La carte «Passeport Lecture» qui vous sera délivrée est valable dans la plupart des bibliothèques de la Province de Hainaut.

POUR TOUT RENSEIGNEMENT :

- 064/21.29.03 – du lundi au vendredi, de 8h à 12h et de 12h30 à 16h30
- bibliobus.haltes@hainaut.be
- bibliotheques.hainaut.be
- Bibliobus Province de Hainaut

HYGEA

CONTACT

- Numéro de contact : 0800/11.799
- info@hygea.be



LES BIBLIOTHÈQUES COMMUNALES

LA BIBLIOTHÈQUE/LUDOTHÈQUE DE LENS

- Mercredi de 13h à 17h
- Samedi de 14h à 18h

Place de la Trinité, 7 – 7870 Lens
0470 60 07 80 | bibliotheque@commune-lens.be
mabib.fr/Lens

LA BIBLIOTHÈQUE DE MONTIGNIES-LEZ-LENS

- Dimanche de 10h à 12h

Rue des Écoles, 22A – 7870 Montignies-lez-Lens
André PECHER – 065/22.66.32

Nous vous rappelons que les prêts de livres sont entièrement **GRATUITS** pour les habitants de l'entité.

HORAIRES DU BUREAU DE POSTE DE LENS

LUNDI – MERCREDI – VENDREDI :
De 13h45 à 17h

MARDI :
De 13h45 à 18h

JEUDI :
de 9h30 à 12h30 & de 13h45 à 18h



DONS DE SANG DANS LA COMMUNE

Faire don de votre sang, c'est aider les autres dans les moments critiques. Chaque jour, de nouvelles situations surgissent où votre sang peut sauver une vie humaine. Accidentés de la route, leucémiques, hémophiles, grands brûlés : tous peuvent avoir besoin de votre sang pour recouvrer la santé ou échapper au pire.

MONTIGNIES-LEZ-LENS

Salle du patronage - Rue des Ecoles 22 A

- **Vendredi 27 juin** 2025 de 17h à 19h30
(sans rendez-vous)
- **Vendredi 26 septembre** 2025 de 17h à 19h30
(sans rendez-vous)

MAISON CROIX-ROUGE

VESTIBOUTIQUE - LENS | JURBISE

- Mardi et vendredi de 14h à 17h
- Mercredi et jeudi de 9h à 12h
& de 14h à 17h

Chemin du Prince, 398 - 7050 Jurbise

Permanence Téléphonique: 065/35.47.80



ÉPICERIE SOCIALE - LENS | JURBISE

Locaux du CPAS

Masnuy-Saint-Jean Rue de Masnuy, 222
7050 Jurbise

Permanence téléphonique : 065/35.47.80

PERMANENCES PENSIONS



Elles sont à nouveau **organisées dans notre commune**. N'hésitez pas à prendre contact avec le 1765 (appel gratuit) et demander le bureau de Mons (2-1-8030) pour connaître les dates des prochaines séances.

UNIQUEMENT SUR RENDEZ-VOUS

ADMINISTRATION COMMUNALE

FERMETURES EXCEPTIONNELLES DE LA COMMUNE LE :

- Lundi 21 juillet
- Vendredi 15 août

PERMANENCES DU SERVICE POPULATION/ÉTAT CIVIL

Les permanences du service population/ État civil se feront les samedis suivants sur rendez-vous.

- 21 juin
- 05 juillet
- 26 juillet
- 09 août
- 16 août
- 06 septembre
- 20 septembre

RECYPARC CHIÈVRES- BRUGELETTE-LENS

Présentez-vous dans un **Recyparc IPALLE** muni de votre **carte d'identité** pour obtenir votre **carte d'accès**, qui vous permettra d'accéder au **Recyparc et aux PAV**

Une seule carte **gratuite** par ménage est distribuée par IPALLE. Une seconde carte peut être délivrée via les recyparcs moyennant un paiement de 2€.



HORAIRE DE MARS À OCTOBRE

- Lundi de 12h30 à 19h*
- Du mardi au samedi de 8h30 à 12h & de 12h30 à 19h*
- Dimanche de 8h30 à 12h

*Les recyparcs ferment à 18h de novembre à février.

OÙ SE SITUE LE NOUVEAU RECYPARC ?

Grand'Rue de Chièvres, à proximité du rond-point de la Chasse.

CONTACT

- Numéro de téléphone : 069/84.59.88
- E-mail : info@ipalle.be

L'agenda DES FESTIVITÉS de juin à septembre

JUIN

20 JUIN

AFTERWORK À LOMBISE

Organisé par le comité des fêtes "Lombise en Folie"

Contact :
M^{me} Marilynne Vanderschuren
0470/70.47.82

22 JUIN

33^e ÉDITION DE PARCS EN BALADE À LOMBISE

Organisée par "Team Vertigo"

Contact :
M. Daniel Lelangue
0474/83.70.42

29 JUIN

FÊTE SCOLAIRE DE CAMBRON-ST-VINCENT

Organisée par l'école communale de Cambron

Contact :
M. Pascal Brissez
068/45.54.19

29 JUIN

OUVERTURE DU MUSÉE DE LA VIE LENSOISE

Le musée est ouvert de 14h à 18h & présentation du Moulin de Lens par Valentin Bouvy
Réservation obligatoire :
museevielensoise@gmail.com

Contact :
Daniel Garot
0497/24.61.21



JUILLET

05 JUILLET

JOURNÉE DES FAMILLES

Organisée par l'Administration communale de Lens

Contact :
Amélie Husson
065/22.04.26

04 AU 06 JUILLET

DUCASSE DE LENS

Organisée par le comité des fêtes de Lens "Lens en fête"

Contact :
Laurent Jaillot
0476/44.95.52

04 JUILLET

APÉRO MONTAGNARD

Organisé par Montignies-lez-Lens Espoir

Contact :
Valentin Ergot
info@montigniesespoir.be

05 JUILLET

TOURNOI D'INITIATION À LA BALLE PELOTE

Organisé par Montignies-lez-Lens Espoir

Contact :
Valentin Ergot
info@montigniesespoir.be

04 AU 07 JUILLET

SPECTACLE DE L'ASBL MAGICAL TIME

Organisé par l'ASBL Magical Time/Matizi Circus. Le spectacle aura lieu dans la salle "La piste".

Contact :
David Bouhon
0477/34.42.75

19 JUILLET

PROMENADE DU GROUPE SENTIERS LENSOIS

Découverte guidée par Jean-Noël Deroux - 5€
RDV : Cimetière de Lens

Renseignement & inscription :
groupesentierslensois@gmail.com

27 JUILLET

OUVERTURE DU MUSÉE DE LA VIE LENSOISE

Le musée est ouvert de 14h à 18h

Contact :
Daniel Garot
0497/24.61.21

28 JUILLET

RENCONTRE DES AÎNÉS 3X20

Organisée par le club des 3X20 "La Remise"

Contact :
Ghilain Scrève
065/22.90.71

AOÛT

15 AOÛT

PÈLERINAGE À MONTIGNIES

Le pèlerinage aura lieu à la Grotte Notre-Dame de Lourdes.

18 AOÛT

RENCONTRE DES AÎNÉS 3X20

Organisée par le club des 3X20 "La Remise"

Contact :
Ghilain Scrève
065/22.90.71

29 AOÛT

AFTERWORK À CAMBRON

Organisé par le comité des fêtes "Cambron en fête".

Contact :
Bastien Tanghe
0474/33.98.01

29 AU 30 AOÛT

DUCASSE DE CAMBRON

Organisée par le comité des fêtes "Cambron en fête".

Contact :
Bastien Tanghe
0474/33.98.01

31 AOÛT

PROMENADE DU GROUPE SENTIERS LENSOIS

Balade au gré des sentiers et chemins guidée par Anne Fontaine - PAF 5 € - 4 km
Eglise de Cambron Saint-Vincent

Renseignement & inscription :
groupesentierslensois@gmail.com

Maison SCOUFLAIRE

Distillerie fondée à Herchies
en 1921

Magasin ouvert Lundi et Vendredi de 9 à 20H

Vins, apéritifs, liqueurs et alcools forts et racés

065/82.27.30

51. rue du Plouys à Herchies
'A l' Abreuvoir'

www.Maisonscouflaire.com

Infirmière à domicile

Tous types de soins y compris soins palliatifs
et prises de sang

Que vous vous sentiez bien, chez vous, avec nous,
est ce qui nous tient le plus à cœur



Céline



Louise

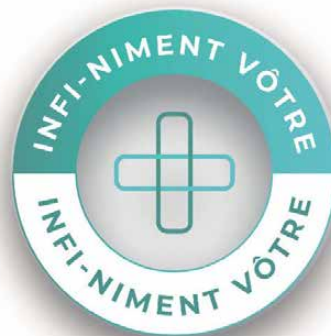

Ashley

Entité de Jurbise, ses environs
et Lens/Baufe

www.infinimentvotre.be

0479/06.76.63



SEPTEMBRE

05 AU 09 SEPTEMBRE

DU CASSE DE LENS

Organisée par le Comité des fêtes de Lens "Lens en fête"

Contact :

Laurent Jaillot
0476/44.95.52

13 AU 14 SEPTEMBRE

FÊTE DE LA COURGE | AUTOCUEILLETTE

Organisée par "Ramène ta fraise"

Contact :

Thomas Vercruysse & Mathieu Vercruysse
0475/50.59.92 | 0476/51.41.80



14 SEPTEMBRE

TOURNOI DE PÉTANQUE

Organisé par le "Royal Trèfle Lens Herchies"

Contact :

Sandrine Denegre
0473/41.26.34

14 SEPTEMBRE

JOURNÉE DU BIEN-ÊTRE ANIMAL

Organisée par "Amour de Galgos"

Contact :

Dominique Ducoron
0488/27.87.64

15 SEPTEMBRE

RENCONTRE DES AÎNÉS 3X20

Organisée par le club des 3X20 "La Remise"

Contact :

Ghilain Scrève
065/22.90.71

31 AOÛT

**OUVERTURE DU MUSÉE
DE LA VIE LENOISE**

Le musée est ouvert de 14h
à 18h

Contact :

Daniel Garot
0497/24.61.21

19 SEPTEMBRE

AFTERWORK À BAUFFE

Organisé par le comité des fêtes «Baufe
en fête»

Contact :

Florent Baes
0489/03.84.20

20 SEPTEMBRE

SOUPER FROMAGES À BAUFFE

Organisé par le comité des fêtes «Baufe
en fête»

Contact :

Florent Baes
0489/03.84.20

Activités récurrentes

DANS L'ENTITÉ

Pour tous renseignements sur la reprise des activités, veuillez prendre contact avec les responsables.

Les Sans Soucis

Cécile LECRIVAIN | 0486/20.78.20

Club des 3X20

Ghilain SCRÈVE | 065/22.90.71

Gym pour tous

Marie-Claire HAVAUX
065/22.99.11

Montignies-Lez-Lens Espoir

Club de Balle Pelote
Valentin ERGOT | 0472/56.56.27

RCS-Lens

Club de foot
Andrew Gilbert | 0494/38.54.72

Le Royal Trèfle Lens-Herchies

Sandrine DENÈGRE
0473/41.26.34

Qi GONG

Gymnastique douce
Cindy DURIEUX | 0477/79.52.53

Le Panier Lensois

Christiane DUMONT
0476/55.06.42

Team Vertigo

Daniel LELANGUE | 0474/83.70.42

DVD Walking Team Vertigo

Daniel VANDENDAUL
0478/50.30.42

Groupe Sentiers Lensois

Christiane DUMONT
0476/55.06.42

Le Musée de La Vie Lensoise

Daniel Garot | 0497 24 61 21

Crazy Bulls

Cours de Country & Line Dance
Stéphane DELAUNOIS
0497/45.01.73
Stefdel210471@hotmail.com

Lens les Dés

Pierre Boisdenghien | 0474/82.27.31
pierre.boisdenghien@proximus.be

ASBL Magical Time

David BOUHON | 0477/34.42.75

Équipe féminine de football

du RSC Lens
Roland JANSSENS | 0499/31.02.88
rolandjanssens2017@gmail.com

YogaBud

Yoga pour seniors
Kelly TEMMERMAN | 0497/45.01.73
kellytemmerman84@gmail.com

— J'ADOpte — la banque digitale

27 JUIN 2025 de 14h à 17h

SUR INSCRIPTION

Espace Public Numérique de Lens
Clôture des inscriptions le 20 juin 2025
Inscrivez-vous au 065 22 24 22

Apprenez-en plus
sur l'usage, la sécurité
et les nombreux
avantages des
opérations bancaires
digitales avec votre
Espace Public Numérique

BIENVENUE
DANS VOTRE BANQUE !

Pour accéder à vos services
veuillez vous identifier.

| | | |
|---|---|---|
| 1 | 2 | 3 |
| 4 | 5 | 6 |
| 7 | 8 | 0 |

EPN
de Lens

27 JUIN 2025

14h à 17h
commune de Lens
1 Place de la trinité
7870 Lens

065 22 04 22
epn@commune-lens.be



Rejoignez-nous !

caljurbiselens@gmail.com

0470/77 74 37

 caljurbiselens



La Laïcité à Jurbise et Lens

La Spirale - Centre d'Action Laïque

Pour une société juste, progressiste et basée sur la solidarité humaine.
Pour une liberté de penser, de débattre et de vivre selon ses convictions.
Pour un accès à la culture, à l'exercice d'une citoyenneté responsable.

Nos actions à Jurbise et Lens

Activités d'éducation permanente : Expositions, visites culturelles, ciné débats, activités familiales ludiques et éducatives,...

Aide philanthropique : soutien financier pour des associations, institutions, projets en faveur des plus fragiles.

Cérémonies laïques : parrainages laïques, mariages laïques, obsèques laïques.

Prochaine Activité : dimanche 14 septembre 2025

Le Chemin des Contes

Promenade familiale, jeux, bar, petite restauration, ...
Informations à suivre sur notre page facebook



Renuart Freddy propriétaire

VITRERIE ET MENUISERIE
J.P. DECAMPS s.a.
www.jp-decamps.com

Depuis
1973
+ 50
ans

LE DERNIER FABRICANT DE CHÂSSIS PVC DE MONS-BORINAGE !

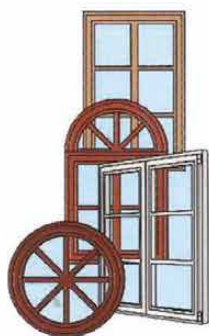

PROFITEZ toute l'année
de nos remises exceptionnelles
sur les portes et les châssis.

**Demandez nous un devis,
vous ne serez pas déçu de nos prix.
L'autre avantage, pas d'intermédiaire !
Directement entre VOUS et NOUS.**

(FABRICATION ET POSE)



On reconnaît
KÖMMERLING®
par sa pastille



NOUS VOUS ACCORDONS SUIVANT
VOTRE DEVIS
UNE REMISE EN RÉNOVATION
DE **30 À 38%**

ET UNE REMISE POUR UNE
NOUVELLE CONSTRUCTION
DE **40%**

Rue de la Platinerie 11 • **COLFONTAINE** • **Tél : 065 67 41 69**

FORMATION AU PERMIS THÉORIQUE : UN GRAND SUCCÈS !

DANS LE CADRE DU PLAN DE COHÉSION SOCIALE, UNE FORMATION AU PERMIS THÉORIQUE A ÉTÉ ORGANISÉE DU 03 MARS AU 07 MARS 2025, EN COLLABORATION AVEC L'ASBL MULTI-MOBIL.

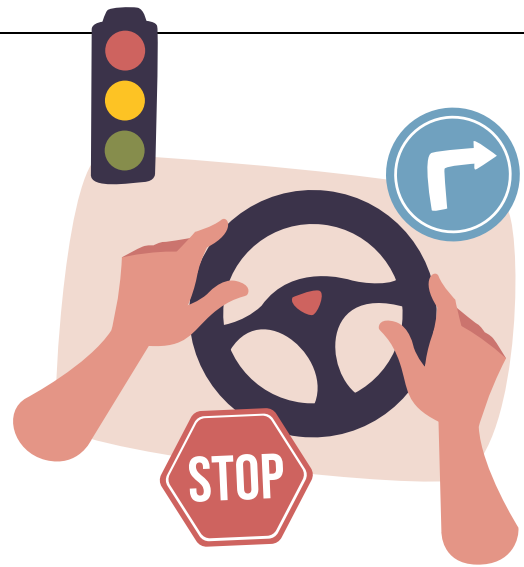

Comme à chaque fois, cette formation a rencontré un franc succès auprès de la population lensoise. En effet, le nombre d'inscriptions a été atteint rapidement, et l'engouement pour cette initiative ne cesse de croître.

Les participants ont bénéficié d'un programme complet et adapté pour se préparer à l'épreuve théorique du permis de conduire. À l'issue de cette semaine de formation, les candidats étaient prêts à présenter l'examen théorique dans le centre d'examen de leur choix.

Nous tenons à remercier chaleureusement tous ceux qui ont participé à cette formation et saluons l'engouement

grandissant pour les activités proposées par le **Plan de Cohésion Sociale de Lens**.

C'est grâce à votre implication que ces initiatives peuvent perdurer et se développer.

Nous avons à cœur de continuer à vous offrir des formations et des événements qui répondent à vos attentes. Merci à toutes et à tous, et à très bientôt pour de nouvelles aventures collectives !



Service d'aide aux familles & aux aînés

Ce service est disponible pour toutes personnes résidant dans l'entité de Lens, sans aucune condition d'âge ou de revenus.

Pour qui ?

L'aide familiale est appelée à intervenir dans les familles, auprès des personnes âgées, malades, handicapées ou en difficulté.

Pourquoi ?

Celle-ci peut vous assister dans la réalisation des actes de la vie quotidienne, tels que vous conduire, vous accompagner à des rendez-vous médicaux, effectuer vos courses, etc. Elle peut également vous aider à domicile en prenant en charge la préparation des repas, la gestion du linge et de la literie, ainsi que l'entretien courant des pièces de vie, entre autres.

Quel prix ?

À partir du 1er juillet, la Région wallonne prend en charge 1,90 € par heure. Ainsi, le coût horaire passera de 7,81 € à 5,91 € maximum.

Contact

stacy.monnaux@cpas-lens.be

Mr. Stacy Monnaux - 065/ 32. 48. 90

CPAS de Lens



Vanden Borre

KITCHEN

Dour



Comparez et obtenez, chez nous, le meilleur prix de la région

CUISINES - MEUBLES SALLE DE BAIN - AMÉNAGEMENT DE BUANDERIE



ESPACE | C

DOUR

* En juillet
-50%

de remise sur l'ensemble
de vos électros*

Vanden Borre

KITCHEN

Dour

Rue de la Corderie 3

7370 **DOUR**

dour@vandenborrekitchen.be

☎ + 32 65 825 866

* sur présentation de ce bon
Voir conditions en magasin

TOUS LES VENDREDIS
SUR LE MARCHÉ DE LENS
À PARTIR DU 21 MARS

RETROUVEZ LA
BOULANGERIE AMBULANTE L'almogée,
avec tous les produits de la ferme du Hameau du Roy

sur vos marchés de **Mons** le dimanche
et de **Ath** le jeudi.

- Pains au levain
- Baguettes à l'ancienne
- Viennoiseries
- Tartes de saison
- Pâtisseries pour tous les goûts!

Pour connaître tous nos autres marchés, des photos,...
rendez vous sur notre page

[f /L'Almogée boulangerie ambulante](https://www.facebook.com/LAlmogeeboulangerieambulante)
ou contactez nous au **0471/86.74.45**

GRAND NETTOYAGE BE WAPP À LENS



DANS LE CADRE DE L'OPÉRATION « GRAND NETTOYAGE » ORGANISÉE PAR L'ASBL BE WAPP, DES AGENTS COMMUNAUX ET DES MEMBRES DU COLLÈGE ONT RETROUSSÉ LEURS MANCHES ET ONT ARPENTÉ LES RUES DE LA COMMUNE POUR RAMASSER LES DÉCHETS ABANDONNÉS. UNE ACTION CONCRÈTE ET SYMBOLIQUE, QUI S'INSCRIT DANS UNE DYNAMIQUE RÉGIONALE À GRANDE ÉCHELLE.

Du 20 au 24 mars 2025, le Grand Nettoyage annuel a mobilisé plus de **98 000 participants** à travers toute la Wallonie, un record de mobilisation citoyenne pour cette opération pilotée par Be WAPP.

À Lens, les services communaux et le Collège ont répondu présents pour contribuer activement à cet élan collectif en faveur d'un cadre de vie plus propre.

Ils se sont ainsi répartis dans plusieurs quartiers de la commune pour collecter papiers, canettes, mégots et autres débris laissés à l'abandon.

Au niveau régional, l'opération Be WAPP a mobilisé écoles, entreprises, comités

de quartier, citoyens et pouvoirs publics dans un esprit de coopération et de respect de l'environnement.

Cette mobilisation massive a permis de retirer plusieurs centaines de tonnes de déchets de l'espace public, avec des résultats visibles immédiatement dans de nombreuses localités.

La Commune de Lens tient à remercier chaleureusement tous les citoyens qui ont participé ou soutenu cette démarche.

Ensemble, continuons à faire de Lens une commune propre, agréable et respectueuse de son environnement.





Au Petit Fromager
Fromagerie traditionnelle BAUFFE



**Plus de 120 variétés de fromages de vache,
chèvre et brebis, belge, français et suisse**

Chez Émilie et Pierre

chaque mercredi de 14h30 à 19h à Bauffe
(rue de la croix 42)

mais aussi sur les marchés locaux :

mardi : Soignies | mercredi : Saint-Ghislain | jeudi : Ath et Braine le comte
vendredi : Mons et Rebecq | samedi : Nivelles | dimanche : Silly

Tél. : 0471 264 958 ou 0472 457 802



**DRIVE-IN
BOISSONS**



**Pascal
MAUROY**

JOURS D'OUVERTURE :

Du lundi au jeudi de 15h à 19h - Vendredi de 9h à 12h et de 15h à 19h
Samedi de 9h à 12h et de 13h30 à 18h

Fermé dimanche et mercredi en juillet et août

212, route d'Ath - JURBISE - Tél. : 065/ 22 98 91

FAX : 065/ 22 63 74

LE CCE EN ACTION

ENTRE SOLIDARITÉ & TRADITION

LES JEUNES DU CONSEIL COMMUNAL DES ENFANTS NE MANQUENT NI D'IDÉES, NI D'ÉLAN DU CŒUR. ENTRE CRÉATIONS POUR PÂQUES ET DÉCOUVERTE DU PATRIMOINE LOCAL, LEUR ENGAGEMENT FAIT PLAISIR À VOIR



Le 16 avril dernier, les membres du Conseil communal des enfants ont mis leurs talents créatifs au service de la solidarité. Ensemble, ils ont confectionné de nombreuses cartes de Pâques, toutes plus originales les unes que les autres, destinées aux bénéficiaires du CPAS. Une attention simple, mais touchante, qui a semé des sourires chez celles et ceux qui les ont reçues.





Quelques semaines plus tard, le 29 mai, les jeunes élus ont poursuivi leur engagement citoyen par une visite au Musée de la Vie Lensoise. Curieux de mieux comprendre le folklore local, ils ont découvert la célèbre "Ducasse de Tokyo" et plus particulièrement "Prien", le géant emblématique de cette fête traditionnelle.

La visite, riche en échanges, leur a permis de poser de nombreuses questions aux membres du musée, que nous remercions chaleureusement pour leur accueil et leur disponibilité.

Bravo aux enfants pour leur enthousiasme et leur implication !

LES plaines COMMUNALES

CHAQUE ANNÉE, LA COMMUNE ORGANISE DES PLAINES PENDANT LES VACANCES SCOLAIRES POUR DIVERTIR ET OCCUPER LES ENFANTS.



L'automne dernier, une semaine d'animations a eu lieu autour du thème « Princesses et chevaliers ». Au programme : fabrication d'épées, d'écussons, de couronnes et divers jeux en lien avec l'univers médiéval. Les enfants ont ainsi pu se mettre dans la peau de véritables princesses et chevaliers.

Lors des congés de détente, c'est le thème « En avant la musique » qui a animé les enfants. Ils ont eu l'occasion de découvrir différents instruments de musique, de créer leur propre instrument, de danser et de chanter pour le plus grand plaisir des animateurs. De plus, ils ont pu participer à une activité musicale avec la troupe de l'école de musique « **ASBL Do Mi Do** ». Un concert a été organisé en soirée, à l'issue duquel les enfants ont eu l'occasion de découvrir les instruments de musique et d'échanger avec les musiciens lors d'un moment interactif et ludique.

Les prochaines plaines d'été promettent de belles surprises !



BUCI

☎ 065 77 00 38 - Service après-vente



BOSCH

Whirlpool
CORPORATION

SIEMENS

ZANUSSI



AEG

beko

**VENTE
ET RÉPARATION
D'ÉLECTROMÉNAGERS**



**PRIX
DÉFI**

VENTE DE PIÈCES DÉTACHÉES

Route de Valenciennes 19

HORNU



Ouvert du lundi au vendredi de 9h à 12h - 13h30 à 17h

Egalement sur rdv

1

PETIT DÉJEUNER

Les enfants des trois implantations ont, comme chaque année, eu l'opportunité de partager un petit déjeuner équilibré, dans une ambiance conviviale. Ce moment de rassemblement a permis de déguster une sélection de produits locaux et variés, soigneusement préparés pour répondre à leurs besoins nutritionnels.

Un grand merci à la Ligue des Familles, qui a généreusement financé l'intégralité de cet événement.

2

SPN NEVRAUMONT

Les élèves de P1/P2 sont partis à la découverte de la vie de la ferme.

Lors de leur séjour à la ferme du Pré La Garde à Neuvraumont, ils ont fabriqué du pain et du beurre.

Ils ont eu l'occasion de s'occuper des animaux et du nourrissage de ceux-ci.

De gentils poneys leur ont permis de découvrir ce qu'est l'équitation.

3

SPN SIVRY

Début avril, la classe de 3e & 4e années a découvert la région de Sivry-Rance et sa biodiversité.

Tout au long de la semaine, ils ont observé la faune et la flore de la mare et de la forêt.

Ils sont également partis à la rencontre de la vie et des métiers d'autrefois dans le village de Treignes.

LES écoles COMMUNALES

PETIT RETOUR SUR CES DERNIERS MOIS

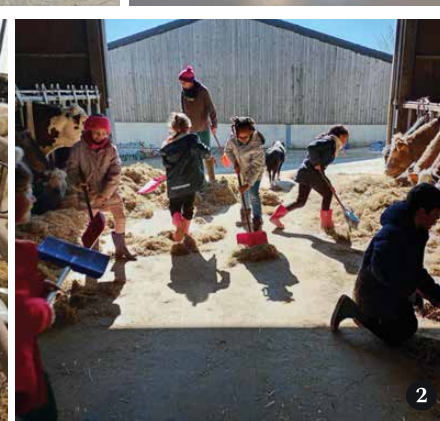



4

EUROSPACE CENTER

Ce 17 avril dernier, les élèves de 3e et 4e ont pu profiter d'une journée à l'Euro Space Center. Journée gagnée par les enfants et leurs enseignantes suite à leur participation à un concours lancé par Radio Contact Kids. Une aventure spatiale mémorable !

5

PAIN "JEAN DUCULOT"

Le nouveau comité du Musée de la Vie Lensoise a eu le plaisir de faire revivre la tradition "du pain Duculot". À cette occasion, Jean Duculot s'est rendu dans les classes maternelles et primaires de Lens pour procéder à la traditionnelle distribution.

Les élèves, enthousiastes et curieux, ont posé de nombreuses questions, témoignant de leur intérêt pour cette belle coutume. Un grand merci à tous ceux qui ont contribué à faire vivre ce moment de transmission.





Permanences & Inscriptions scolaires 2025

ECOLE COMMUNALE DE CAMBRON SAINT-VINCENT

Rue Haute, 2 à 7870 Cambron Saint-Vincent

- Vendredi 4 juillet de 9h à 15h
- Lundi 18 août de 16h à 18h

ECOLE COMMUNALE MATERNELLE DE LENS

Place de la Trinité, 1 à 7870 Lens

- Vendredi 4 juillet de 9h à 15h
- Lundi 18 août de 16h à 18h

ECOLE COMMUNALE PRIMAIRE DE LENS

Rue du Thy, 3 à 7870 Lens

- Vendredi 4 juillet de 9h à 15h
- Lundi 07 juillet de 10h à 12h et de 16h à 18h
- Lundi 18 août de 16h à 18h
- Mercredi 20 août de 10h à 12h et de 16h à 18h



SAFSB

Service d'Aide aux Familles et Seniors du Borinage



SAFSB
Service d'Aide aux Familles
et Seniors du Borinage



SAFSB
CREAFORM & STRUCTURE
Département de formation



SAFSB
CENTRE QUALIFIANT
GENEVIÈVE JONAS
Formation d'aides familiaux

Nos 2 départements :

Service d'aide à la personne

Télévigilance

En collaboration avec Télé Assistance

Ergothérapie

Aménagement du domicile, conseils...

Prêt de matériel médical

Lits médicalisés, béquilles, tribunes...

...

Formation

Centre d'Insertion Socioprofessionnelle

Formations de quelques mois en collaborateur administratif & d'accueil, conseiller de vente, collaborateur en communication numérique...

Centre qualifiant Geneviève Jonas

Formation d'aides familiaux

Initiative Locale d'Intégration

Accompagnement des personnes étrangères, apprentissage du français, citoyenneté...

Du lundi au vendredi de 08h00 à 16h30

☎ 065/67.11.23



Rue Jacques Brel 8,
7080 Frameries



www.safsb.be

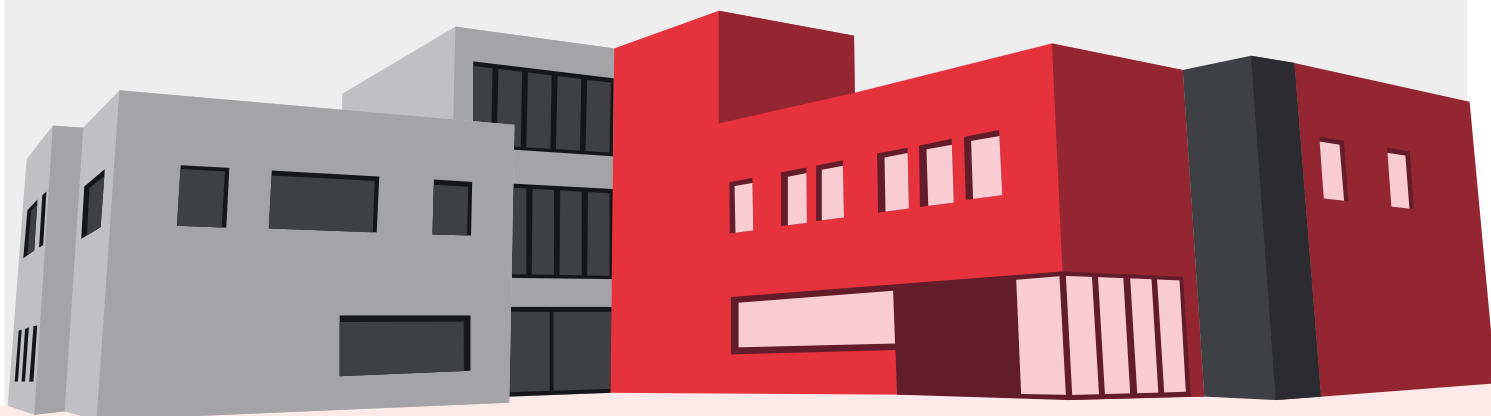

En collaboration avec le C.P.A.S des entités de Boussu, Chièvres, Colfontaine, Dour, Frameries, Hensies, Honnelles, Quaregnon, Quévy, Quiévrain, Mons et Saint-Ghislain.

Avec le soutien financier de



LE POINT travaux

TRAVAUX DE VOIRIE EN COURS DANS L'ENTITÉ

Depuis début mai 2025, plusieurs chantiers de réparation de voirie sont en cours sur l'entité.

Les zones concernées sont notamment :

- **Lens** : Rue Vallaville & Rue de Masnuy
- **Baufe** : Rue Delmotte et Vieux Chemin de Chièvres
- **Montignies** : Pavé de Saint-Pierre & Val de la Marquette
- **Lombise** : Rue de l'Yser et Rue Philogone Daras



Plusieurs réparations de pavage et d'asphalte au Pavé de Saint-Pierre.



01.

Réparation d'une chambre de visite & asphaltage Rue Vallaville.

05.



Finalisation des travaux de rénovation de l'Avenue B. Thiennes à Lombise avec le placement de la signalisation et de bacs à fleurs dans les chicanes.



06.

Création d'une « parcelle des étoiles » au cimetière de Lombise

**Pour en savoir plus, voir l'article détaillé en page 35*



03.



Suite de la réfection des joints des trottoirs et aménagement d'un talus à Cambron Saint-Vincent



04.

Rénovation et embellissement des parterres sur la Place de Bauffe



Acquisition de deux véhicules pour le service voirie et le service espaces verts.



07.

Orthopédie **protechnik**

Prothèse - Orthèse - Bandagisterie - Ceinture - Corset -
Semelle - Chaise roulante - Aide à la mobilité - ...

www.orthopedieprotechnik.com

Près des Grands Prés
& IKEA

Boulevard Initialis 6
7000 Mons

+32 65 84 52 28
+32 474 99 18 66

PARKING
FACILE & GRATUIT

info@orthopedieprotechnik.com



RDV EN LIGNE



Ensemble, repoussons les limites ►►►

Balade *des* Saveurs

À CAMBRON-SAINT-VINCENT

RETOUR SUR LA BALADE DES SAVEURS QUI A EU LIEU LE DIMANCHE 13 AVRIL

Cette année, c'est au cœur du village de Cambron-Saint-Vincent qu'a eu lieu la Balade des Saveurs, un événement devenu incontournable dans l'entité.

Au fil d'un parcours d'environ 6 kilomètres, les participants ont pu découvrir le village autrement, en associant plaisirs gustatifs et patrimoine local. Pour ajouter une touche culturelle à la promenade, des anciennes cartes postales ont été disséminées tout au long du chemin, mettant en lumière les lieux emblématiques de Cambron-Saint-Vincent : l'église, le moulin, l'école communale ou encore le château. Une belle manière de mêler découverte historique et plaisir des sens.

Côté dégustation, le menu était à la hauteur des attentes :

L'apéritif était composé d'une sélection de fromages régionaux préparée par "Au Fil des Saisons", parfaitement accompagnée d'une bière artisanale "L'Enfil", brassée localement.

Lors du second arrêt, les participants ont eu le choix entre un duo de croquettes ou une assiette de charcuterie italienne, proposés par Bertrand Meurisse – "La Chariotte à Desserts", le tout accompagné de vins de fruits issus de "La Cuvée du Marais".

Le plat principal, servi par le foodtruck Cittaslowfood, proposait des burgers de bœuf ou de poulet, ainsi que des cornets de pâtes aux légumes de saison, toujours dans une logique de cuisine locale et de saison. Ces mets étaient accompagnés par une bière de la Brasserie "Racines Carrées", jeune microbrasserie installée à Jurbise.

Enfin, le dessert était signé "La Boulangerie-Pâtisserie Bois Chéri", qui a régalé les promeneurs avec 2 délicieux choux gourmands, eux aussi accompagnés de la bière "L'Enfil".

Et même si la météo s'est montrée capricieuse, cela n'a pas entamé la bonne humeur ni l'enthousiasme des participants, qui ont apprécié cette journée placée sous le signe du

terroir, du partage et de la découverte.

Nous adressons un immense merci à nos producteurs et commerçants locaux pour leur savoir-faire et leur générosité : L'Enfil, Au Fil des Saisons, La Cuvée du Marais, La Chariotte à Desserts, Cittaslow, Brasserie Racines Carrées et La Boulangerie-Pâtisserie Bois Chéri.

Un grand merci également au groupe "Sant Jordi's Band", qui a assuré l'ambiance musicale lors de notre événement.

Enfin, un remerciement chaleureux aux fermes Vos et Duchêne pour leur accueil, aux ouvriers communaux pour leur aide, et à Madame Aude Vanerck, agent socioculturel, pour son engagement dans l'organisation de cet événement.

Rendez-vous l'année prochaine pour une nouvelle édition pleine de découvertes et de saveurs !





odio
 luptatum
 nolo nulla facilisi.
 dolor sit amet, cons
 cing elit, sed diam
 euismod tincidunt ut
 magna aliquam erat
 Ut wisi enim ad minim veniam, quis
 nostrud exerci tation ullamcorper
 suscipit portis nisl ut aliquip ex ea
 commodo consequat.



UN NOUVEL ART DE VIVRE...

Appartement neuf 1 chambre
53 m² • terrasse 8 m²

à partir de

159.000€*

* hors frais, **cave incluse.**

Appartement neuf 2 chambres
81 m² • terrasse 20 m²

à partir de

208.000€*

* hors frais, **cave incluse.**



www.delzelle.be

0474/684.344



DELZELLE
RESIDENTIELS



Journée des FAMILLES



Foodtruck - La Chariotte à Desserts • Bar tenu par le Musée de la Vie Lensoise • Châteaux gonflables

Pro-gramme



› **10h30** | *DVDD Walking Team*
Marche nordique ou marche sportive

› **11h30** | *Crazy Bulls*
Démonstration de danses country

› **13h** | *Montignies-lez-Lens Espoir*
Initiation à la balle pelote

› **14h** | *Les Sans Soucis*
Démonstration de danses folkloriques

› **16h** | *Le Groupe Sentiers Lensois*
Conférence «martinets & hirondelles»
et balade guidée



Tout au long de la journée, diverses initiations, activités au sein des stands

CROIX-ROUGE ▶ Initiation aux gestes de premiers secours | **LENS LES DÉS** ▶ Jeux de société

FERME DU PARC ▶ Animations du grain au pain, laine ou betteraves | **RCS LENS** ▶ Initiation

au foot | **PATRO** ▶ Divers jeux pour les enfants | **MATIZI CIRCUS** ▶ Initiation au cirque

ROYAL TRÈFLE LENS/HERCHIES ▶ Initiation au tennis de table

05 JUILLET

Où ? Place de la Trinité - 7870 Lens

CONTACT | 065/22.04.26



Naissances

1^{er} trimestre 2025



1 NACKAERTS **AGATHE** - 27/01/2025



2 DEGLASSE **ULYSSE** - 11/03/2025

Décès

LENS :

09/01/2025 - Baekelandt Gertrude
11/01/2025 - Boonants Jeannine
22/01/2025 - Delmoitiez Josette
03/02/2025 - Bailly Max
04/02/2025 - Droulez Yves
21/02/2025 - Pasque Jean

MONTIGNIES-LEZ-LENS :

03/01/2025 - Stevens Joseph
04/02/2025 - Mali Thérèse

CAMBRON-SAINT-VINCENT :

28/02/2025 - Mary Robert



LA COMMUNE DE LENS OUVRE UN REGISTRE DES ÉTOILES POUR SOUTENIR LES PARENTS ENDEUILLÉS PAR LA PERTE PÉRINATALE

UNE RECONNAISSANCE SYMBOLIQUE, UN GESTE DE SOUTIEN

Un enfant né sans vie ne peut, selon la législation actuelle, bénéficier d'un acte de naissance. Face à cette réalité, la création d'un registre des étoiles apporte un certain réconfort en offrant une forme de reconnaissance symbolique.

Le Collège communal a ainsi décidé d'ouvrir ce registre afin de permettre aux parents d'y inscrire symboliquement leur enfant, quel que soit le terme de la grossesse. Cette démarche, sans effet juridique, revêt une importance émotionnelle profonde, en offrant un espace de mémoire et de soutien.

L'inscription d'une petite étoile...

L'inscription d'un petit ange au registre des étoiles ne nécessite aucune formalité médicale. Elle est ouverte à toute famille ayant un lien avec la commune de Lens, soit par domicile, soit par le lieu de la mortinaissance. Les inscriptions peuvent être effectuées auprès du service Population.

Par ailleurs, la commune de Lens a aménagé une parcelle dédiée au registre des étoiles dans le cimetière de Lombise*, pour offrir un lieu de recueillement à celles et ceux qui en ressentent le besoin.





A votre service 24h/24 depuis plus de 50 ans.

Pour l'organisation complète de funérailles partout en Belgique et à l'étranger.

Tél.: 065/33.63.18 - 065/84.50.50



Afin de permettre aux familles de se recueillir en toute sérénité et de recevoir leurs proches dignement dans les meilleures conditions, nous mettons à votre disposition nos

FUNÉRARIUMS **(Mons, Mons centre, Cuesmes et Jurbise)**



LA PRÉVOYANCE OBSÈQUES

C'est la garantie qu'au moment venu, vos volontés seront respectées scrupuleusement.

Pour cela il vous suffit de souscrire ce que l'on appelle un «contrat anticipé».

DEMANDE DE RENSEIGNEMENTS

OUI, je désire recevoir des informations complémentaires.

Cette demande est GRATUITE ET SANS ENGAGEMENT.

Nom : _____ Prénom : _____

Rue : _____ N° : _____ Bte : _____

CP & Localité : _____ Tél. : _____

Par courrier : **La Prévoyance Obsèques (Chemin du l'Oasis 23 - 7000 MONS)**

ou par e-mail : **contrat@borgno.be**

www.funerailliesborgno.be