

Travaux :
*Le Bois de Colfontaine
se réinvente*

Bien-Etre Animal :
*1^{er} Salon
à l'Espace Magnum*

Evénement :
*11^{ème} édition
du Salon des Sports*



13 & 14 septembre

Centre Sportif Local Magnum
Sentier de Liernes & Rue du Puisard

**de 10h
à 16h**

Carrefour *market*



WASMES

**Aussi en
LIVRAISON
à domicile***



Ouvert le lundi de 10h00 à 19h30
du mardi au samedi de 8h30 à 19h30
et le dimanche de 8h30 à 14h00

*voir conditions en magasin

Avenue du Docteur Schweitzer 30
Tél. : 065/80.32.92



Chères
Colfontainoises,
Chers Colfontainois,

La période des vacances estivales touche à sa fin, et vous en avez peut-être profité pour re-

découvrir les beautés de notre territoire.

Un grand merci à toutes les personnes et associations qui ont animé l'été. Bénévoles, membres des associations... leur engagement mérite d'être chaleureusement salué. Soulignons également le travail de nos agents communaux, qui se sont mobilisés durant ces vacances scolaires pour offrir aux enfants des écoles accueillantes et embellies pour la rentrée.

Il est désormais temps, pour beaucoup, de retrouver une routine quotidienne à un rythme plus soutenu : retour au travail, rentrée scolaire, reprise des activités associatives, sportives et culturelles...

À Colfontaine, la rentrée signe aussi la relance des événements et des projets. Retrouvez, pour la 11ème fois le Salon des Sports, dans une formule revisitée; participez aux nombreuses activités gratuites de la Semaine de la Mobilité; et soyez parmi les premiers à découvrir le 1er Salon du Bien-Être Animal.

Améliorer votre cadre de vie et répondre au mieux à vos attentes reste la priorité de votre Administration. Qu'il s'agisse de travaux d'aménagement, d'initiatives environnementales ou de services à la population, les équipes ne ménagent ni leurs efforts ni leur imagination pour vous servir au mieux.

Colfontainoises, Colfontainois, vous êtes les véritables moteurs de la vie locale...

Ensemble, faisons avancer notre commune.

Luciano D'ANTONIO,
Votre Bourgmestre

Sommaire

A VOTRE SERVICE	04
TRAVAUX	06
CPAS	08
MOBILITÉ	11
HISTOIRE LOCALE	12
SPORT	14
COMMERCE	16
BIEN-ÊTRE ANIMAL	19
CULTURE & JEUNESSE	20
ACTU EN BREF	24
AGENDA	27
FLASH-BACK	30

**L'administration communale est joignable
par téléphone au 065/88.73.40
ou par mail accueil@colfontaine.be**

Ouverture des guichets :

Lundi : 9h - 12h
Mardi : 9h - 12h et 16h - 19h*
Mercredi : 9h - 12h et 14h - 16h
Jeudi : 9h - 12h
Vendredi : 9h - 12h

*Attention : les guichets urbanisme, logement, mobilité et environnement sont accessibles le mardi après-midi, de 16h à 19h mais UNIQUEMENT sur rendez-vous

SUIVEZ VOTRE COMMUNE SUR LES RÉSEAUX

Sur Facebook



Sur LinkedIn



www.colfontaine.be

Régie publicitaire :
Grasselli srl
☎ 0477/13.21.97
srl.grasselli@gmail.com

Remerciements :
Alain Boehm
et Vincianne Ramut

Sources : www.patrimoinedecolfontaine.be, www.borinage.blogspot.com/p/sabbat-des-sorcières-de-warquignies.html, groupe FB « Sympathisants du Sabbat des Sorcières de Warquignies »

A VOTRE SERVICE



Luciano D'ANTONIO

Bourgmestre

Sécurité, Gestion des ressources humaines, Communication, Système d'amélioration continue de la Qualité, Digitalisation, Sports

Tél. : 065/88 73 02

dantonio.luciano@colfontaine.be



Mathieu MESSIN

1^{er} Échevin

Enseignement, Fêtes et cérémonies

Tél. : 0494/29 59 19

mathieu.messin@colfontaine.be



Karim MARIAGE

2^e Échevin

Travaux, Urbanisme, Logement, Patrimoine public et aménagement du territoire, Rénovation urbaine, Population/Etat Civil

Tél. : 0477/80 65 13

karim_mariage@hotmail.com

Francis COLLETTE

3^e Échevin

Finances, Culture, Présidence Centre Culturel, Activités patriotiques, Académie de musique, Seniors

Tél. : 0498/93 73 05

francis.collette@colfontaine.be



Giuseppe LIVOLSI

4^e Échevin

Maison de l'Enfance, Extra-scolaire, Petite-Enfance, Prévention, Santé, ADL

Tél. : 0477/59 15 70

giuseppe.livolsi@colfontaine.be



Giuseppina NINFA

5^e Échevine

Lecture publique, Plaines de jeu, Citoyenneté (Conseil Communal des Enfants), Jumelage, Cadre de vie : mobilité, l'environnement, incivilités (agents constatateurs), Bien-Etre animal

Tél. : 0474/42 14 84

giuseppina.ninfa@colfontaine.be



Dalila GALLEZ

Présidente du CPAS

Plan de Cohésion sociale et actions sociales

Tél. : 0496/91 39 41

dalila.gallez@cpascolfontaine.be



Tous les membres du Collège peuvent vous recevoir sur rendez-vous !

Et si on parlait borain ?

*El r'entrée dès classes pou
én-infant d'carbëniér in
1900*

Extrait de la Chronique des Cosa-
que de Léonce Druetz

Èl pètit Zante a sîs-ans : i dira a
scole. Ès' mamère Mitine, pou qui
i fôt du calme, a bayé l'avis' què
l'insègn'mint chèvira potièpe a s'
djambot.

— Possîbe què l'èscole èn' li f'ra
gné d' tonrt, après tout', qu'èle a
déclaré.

Pa 'ne bèle matinée d' sètîmbe mil
nèf cint quèze, come èl pa d' Zante
stot al guère, c'èst l' nonke Mothée
qu'a amin.né s' nèveu a l'èscole.

Come il-awot bocomp vu ét bôcomp
r'tènu, Motée du Cosaque sawot
què l' politèsse èst pa tous costès
bié r'çûe Adon, parlant a Zante, i l'a
oblidjé a s' moustrér bié come i fôt
èdvant l' mètrèsse d'èscole.

— Di bondjoû al dame d'èscole.

L'infant l'a fêt si råde ét si come i
fôt, s'a moustré si drôle, si ètèlidjint,
si onête qu'il-a gagné l'afècsion
dèl vièye dèmwassèle.

— S'i prind bié, la, djint, i n' dîra gné
a fosse, a asseûré l' carbëniér.

Zante dalot s' moustrér t't-ôssi
obèyissant al discipline scolère qu'i
l'èstot pô a l' ôtorité matèrnelle. A s'
mêson, i stot l' pus souvint rouyant,
tièstu èyèt sans-alûre, môgré què

s'n-onke conti.nwot d' li apringe
l'obèyissance.

Pa s' bone tènûe in classe, Zante a
gagné l'afècsion dè s'n-mètrèsse
d'èscole. Èles-ont é bié loûrd ou-
vrâge, èls-èstitutrices borènes. Èl
vièye èdmwassèle rawètiot émocio-
nèe èl biô djambot avèc sès nwàrès
croles débordantes, toudis avèc é
cras nêz, portant 'ne bèche mô bou-
tonée èyèt 'ne marone èstwate.

Ça n'èst-i gné ceûs lal qu'i folot
inmèr ?

Èscrit in picard borègn èd Wames.
Georges Larcin

ASSURANCES • PRÊTS • PLACEMENTS

horus

PATRIMOINE

Étude **PERSONNALISÉE & GRATUITE** de tous vos projets



Kilian Huysmans, Manuel Nagels, Louis Rifaut, Lloyd Dhont
Christopher Popiol, Frédéric Capouillez, Olivier Moreaux
Willy Ruelle, Adrien Portion, Michel Delmotte



DKV DELA



www.horus-patrimoine.com

80, Rue Grande • **HORNU**



065/257.340



horus-patrimoine@pv.be



[horuspatrimoine](https://www.facebook.com/horuspatrimoine)



Lundi au vendredi : 9h00 - 12h00
Après-midi : sur rendez-vous

Chantiers en cours : nous construisons demain !

Répondre aux besoins de sécurité, de confort et d'attractivité, c'est ce qui pousse l'Administration à investir durablement dans les travaux d'aménagement.

En cette période, les engins de chantier et les ouvrier.e.s s'activent à de nombreux endroits de l'entité. On fait le point sur les principales interventions en cours.

NOTRE BOIS, UN ATOUT TOURISTIQUE À VALORISER

Le Bois de Colfontaine se réinvente. Notre magnifique poumon vert de 750 hectares fait peau neuve pour offrir une expérience nature encore plus riche à toutes et tous !

De nouveaux parkings vont voir le jour pour mieux accueillir les visiteurs :

- 50 places au lieu-dit la **Tour du Lait Buré** à Colfontaine
- 60 places du côté de Dour

Et ce n'est qu'un début : bientôt des sentiers balisés, des aires de détente et de jeux, des espaces pique-nique, des panneaux didactiques et la rénovation du pavillon des chasseurs viendront compléter ces aménagements.

Un projet collectif porté par les communes de **Colfontaine, Dour et Frameries**, avec **IDEA** en chef d'orchestre, pour renforcer l'attractivité de ce joyau naturel au cœur du Hainaut.



DES MAISONS PROTÉGÉES DES INONDATIONS PAR UNE « ZONE D'IMMERSION TEMPORAIRE »

40.000 m3 ! C'est la quantité d'eau qui pourra être retenue par la «zone d'immersion temporaire» en construction depuis le 11 août sur le cours d'eau «L'Elwasmes» en bordure de bois, en bas de la rue du Rossignol.

Objectifs: barrer la vallée, retenir les eaux en cas de pluie abondante,

protéger les maisons avoisinantes en cas d'inondations et renforcer la biodiversité.

Techniquement, le projet, qui s'inscrit dans le **programme NA-QIA (caractérisation des bassins hydrographiques et lutte contre les inondations en Hainaut) de la Province du Hainaut**, prévoit la

construction d'un ouvrage avec une digue enherbée, un déversoir d'orage de 8 mètres de long avec un accès clôturé. La zone prendra la forme d'une mare qui favorisera la diversité biologique et des plantations de Frêne et d'Aulnes sont au programme.





TRAVAUX



UNE LIAISON « DOUCE » POUR LES CYCLOS ET LES PIÉTONS

Dans la continuité des aménagements touristiques menés à l'entrée du bois, l'**Avenue Fénélon** fait l'objet de travaux, débutés en juin. La création d'une piste cyclo-piétonne est en cours, tout comme les aménagements de nouveaux trottoirs, une signalisation neuve pour mieux encadrer la vitesse des véhicules et la plantation d'arbres pour végétaliser la zone.

Objectif : créer une liaison douce, longue d'environ 1,5 km, qui permettra de relier les principaux points d'intérêt de la commune : bois, centre sportif, écoles, commerces... De quoi encourager une mobilité urbaine durable en favorisant l'usage combiné des modes de transport.

PLUS DE SÉCURITÉ ET UNE MISE EN SENS UNIQUE

Vous le savez, les **rues Mont Leville** et **Clémenceau** seront en sens unique vers la **Place Saint-Pierre** à l'issue des travaux en progression. Pour l'instant, la réhabilitation des égouts est en cours. Les trottoirs et la voirie seront refaits et intégreront une piste-cyclable. 174 places de stationnement seront également matérialisées. De quoi répondre aux besoins des citoyen.ne.s.



COUPS DE FRAIS SUR LES ÉCOLES COMMUNALES

Les agents communaux ont à cœur de rendre les espaces scolaires agréables pour nos enfants. Pendant la période des vacances d'été, ils ont arpenté les écoles communales et ont procédé à des améliorations et des réparations. On espère que ça aidera à obtenir de bonnes notes.

- **École Rampe Anfouette** : placement d'un nouveau revêtement de sol (180 m² de dalles posées)
- **École Achille Dieu** : remise en peinture des vestiaires et remplacement des portes
- **École Alfred Busieau** – section maternelle : remplacement des éclairages par des luminaires LED
- **École Émile Genin** – classes primaires et à l'étage : remplacement des éclairages dans les couloirs
- **École Émile Genin** – classe de pré-gardiennat : remise en peinture
- **Ecoles du Quesnoy, Libiez, Delattre, Baille Cariotte** : remise en peinture des grillages d'enceinte avec l'aide de la Régie de quartier
- **École Baille Cariotte** : installation d'un tableau interactif



Le CPAS, moteur de solidarité :

FOCUS SUR LE TRAVAIL DE NOS ÉQUIPES !



Vous êtes nombreux.ses à pousser la porte du **CPAS de Colfontaine**. Et nous sommes conscients que derrière les dossiers se cachent des vies, des familles, des parcours...

Qu'il s'agisse d'une demande d'aide sociale, d'un problème de logement, de besoins psychologiques, juridiques, énergétiques ou d'une simple écoute, les équipes s'impliquent humainement, avec rigueur, confidentialité et respect.

Le **CPAS de Colfontaine** c'est :

- 680 dossiers RIS suivis chaque mois ;
- 55.000 repas livrés à domicile chaque année ;
- 270 repas servis par jour aux enfants des plaines de jeux ;
- 100 personnes remises à l'emploi grâce à l'article 60, 61 et mesure SINE ;
- 10 logements d'urgence et de transit ;
- 240 familles accompagnées par l'épicerie sociale ;
- 12.000 km par an pour le taxi social ;
- 333 familles accompagnées en médiation de dettes ;
- 43 résident.e.s à la maison de repos « le Joli Bois » ;
- 2.500 appels traités par mois au call center ;
- 36 heures d'animation par semaine (ateliers, discussions, actions collectives) ;
- 100 stagiaires intégré.e.s par an ;
- 160 membres du personnel : travailleurs sociaux, de soin, de cuisine, de nettoyage, administratifs, techniques et ouvriers, toujours à votre service.

NOUVEAUX HORAIRES DES SERVICES FSE

Épicerie sociale : accès sous conditions, enquête sociale préalable nécessaire

Mardi & Jeudi : 9h - 12h / 13h - 16h

Mercredi : 13h - 16h

Vendredi : 9h - 12h / 13h - 15h

Donnerie alimentaire

Lundi, Mardi, Mercredi, Jeudi : 13h - 16h

Vendredi : 13h - 15h

→ Plus d'infos : 065/71.82.64

ou epicerie.sociale@cpascolfontaine.be

Recyclerie : achat de meubles, décoration, seconde vie aux objets

Lundi & Jeudi : 9h - 12h / 12h30 - 16h

Mercredi : 12h30 - 16h

Mardi : 9h - 12h / 12h30 - 18h

Vendredi : 9h - 12h / 12h30 - 15h

Samedi : 9h30 - 12h / 12h30 - 15h

→ Plus d'infos : 065/71.82.61

ou recyclerie.sociale@cpascolfontaine.be



Brico-dépannage : petits travaux à domicile : réparations, entretiens

Lundi au vendredi : 7h30 - 17h30

→ Plus d'infos : 065/71.82.41 ou 065/71.82.61

Taxi social : transport sur rendez-vous, après inscription

Lundi au vendredi : 7h30 - 17h30

→ Plus d'infos : 065/71.82.41

ou taxi.social@cpascolfontaine.be

Service communication :

accompagnement pour entreprise, ASBL, création graphique, vidéo, etc.

→ Plus d'infos : 065/71.82.31

ou service.communication@cpascolfontaine.be

**Besoin d'informations
plus précises ?
Contactez le CPAS de Colfontaine
ou visitez cpascolfontaine.be**





Renuart Freddy propriétaire

VITRERIE ET MENUISERIE J.P. DECAMPS s.a.

www.jp-decamps.com

Depuis
1973
+50
ans

LE DERNIER FABRICANT DE CHÂSSIS PVC DE MONS-BORINAGE !

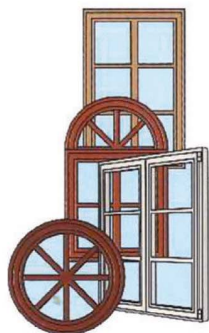

PROFITEZ toute l'année
de nos remises exceptionnelles
sur les portes et les châssis.

**Demandez nous un devis,
vous ne serez pas déçu de nos prix.
L'autre avantage, pas d'intermédiaire !
Directement entre VOUS et NOUS.**

(FABRICATION ET POSE)



On reconnaît
KÖMMERLING®
par sa pastille



**NOUS VOUS ACCORDONS SUIVANT
VOTRE DEVIS
UNE REMISE EN RÉNOVATION
DE 30 À 38%**

**ET UNE REMISE POUR UNE
NOUVELLE CONSTRUCTION
DE 40%**

Rue de la Platinerie 11 • **COLFONTAINE** • **Tél : 065 67 41 69**



LOCATION DE
**MATÉRIEL
MÉDICAL**

- Lit médicalisé,
- Chaise roulante,
- Béquille, Tribune,
- Tire-lait
- ou tout autre matériel...

**NOTRE SERVICE
DE LOCATION VOUS
OFFRE LA SOLUTION**

LIVRAISON EN 24H*
* voir conditions avec le service

www.safsb.be

Je téléphone de 8h à 16h30 du lundi au vendredi

065.67.11.23



**VOTRE BIEN-ÊTRE
ET VOTRE SÉCURITÉ,
NOTRE PRIORITÉ**

Le SAFSB c'est aussi :

**SAFSB
CREAFORM**
Centre d'insertion
et de formation

**SAFSB
STRUCTURE**
Centre d'insertion
et de formation

**CENTRE QUALIFIANT
GENEVIÈVE JONAS**
Formation d'adultes handicapés

KINÉSITHÉRAPIE
OSTÉOPATHIE

PSYCHOLOGIE

PÉDICURIE
ACUPUNCTURE

okineo
VOTRE PARTENAIRE SANTÉ

En cabinet et à domicile
**NOS CABINETS À VOTRE SERVICE :
COLFONTAINE et DOUR
MAIS AUSSI À DOMICILE**

Prise en charge rapide, urgente, efficace
même les weekends et jours fériés.
Agréé toute mutuelle et tiers payant appliqué.



**DOUR : RUE DES CANADIENS 193
COLFONTAINE : RUE SAINT-PIERRE 123**

**065 67 43 14
WWW.OKINEO.BE**
OKINEO

PRISES DE SANG
ENDERMOLOGIE
LPG®

DIÉTÉTIQUE
& NUTRITION
DETOXBODY

hhp HHP
PADEL



WALLONIE-BRUXELLES
ENSEIGNEMENT

ÉTABLISSEMENT D'ENSEIGNEMENT SPÉCIALISÉ MATERNEL - PRIMAIRE - SECONDAIRE DE 2 1/2 ANS À 21 ANS

« UNE ÉCOLE POUR CHACUN, UN AVENIR POUR TOUS »

Enseignement fondamental : Type 1,2,8

Enseignement secondaire : Forme 1, 2, 3 et type 1, 2, 3, 8

NOS MÉTIERS EN FORME 3

- Ferronnier/ Ferronnière
- Aide mécanicien/Aide mécanicienne garagiste
- Maçon/Maçonne
- Carreleur/Carreleuse
- Auxiliaire du bâtiment
- 1er Commis/Commise de cuisine
- Commis/Commise de cuisine de collectivité
- Assistant logistique milieux de soins et collectivités
- Aide ménager/Aide-ménagère en titres services
- Ouvrier/Ouvrière en blanchisserie - nettoyage à sec
- Ouvrier/Ouvrière en exploitation horticole
- Jardinier/Jardinier d'entretien
- Jardinier/Jardinière d'aménagement
- Auxiliaire de magasin
- Encodeur/Encodeuse de données

☎ (0)65/66 01 21

✉ secretariat@esq7390.be

📍 345, rue du Plat Rie
QUAREGNON

- Nous préparons votre enfant à la vie quotidienne, dans un cadre familial et bienveillant.
- Espace SNOEZELN disponible
- Gratuité des transports
Équipe Paramédicale
Service social
- Classes TEACCH (fondamental et secondaire)
- Classes de langage (fondamental)
- Inscriptions possibles toute l'année
- Possibilité d'internat à partir de 3 ans

«LES CASCADES»
(0)65/67 95 06

Les soins d'une vie



INFIRMIÈRE À DOMICILE

SOINS INFIRMIERS
À DOMICILE

LES SOINS D'UNE VIE

- 7 jours sur 7
- Toilette complète ou partielle
- Pansements, injections, ...
- Soins palliatifs
- Hospitalisation à domicile
- Mise à disposition gratuite de matériel médical (lit, tribune, chaise roulante,...)



**CENTRE DE PRÉLÈVEMENT
PRISE DE SANG**

du lundi au vendredi de **06h30 à 08h00**

Centre de prélèvement en collaboration avec Ambroise Paré

Tél. : 0475/81.33.59

Votre **CENTRE MÉDICAL
DE COLFONTAINE**
73, Rue de la Perche





ET SI VOUS SORTIEZ DE
VOTRE ZONE DE CONFORT
À L'OCCASION DE LA

MOBILITÉ

« Semaine de la Mobilité »



La mobilité occupe une place centrale dans les préoccupations de notre commune. Plus qu'un simple déplacement : c'est un moyen de se rencontrer et de vivre ensemble.

À l'occasion de la **Semaine de la Mobilité, du 16 au 21 septembre**, un programme complet d'activités gratuites, accessibles sur simple inscription, vous propose de réfléchir et expérimenter ce sujet sociétal. Vous serez invités à l'explorer sous des angles ludiques et variés.

Préparation au permis théorique

Tu as 17 ans ou plus ? On t'aide à préparer ton permis de conduire

Mardi 16 septembre à 18h

A la salle Vincent Van Gogh, rue du Pont d'Arcole

Plus d'infos : 065/88.73.88

Activités autour du thème de la mobilité

Mercredi 17 septembre de 13h à 17h

A la ludothèque de Wasmes, rue des Alliés

- Jeux ludiques autour de la mobilité
- Découverte des règles de circulation
- Quiz numérique interactif sur la signalisation

Pour tout public

Plus d'infos : 065/67.72.53

ou ludotheque@colfontaine.be



Mercredi 17 septembre de 14h à 16h

A la bibliothèque de Pâturages, place de Pâturages

- Présentation et mise en situation pour adopter les bons comportements
- Création de panneaux routiers imaginaires

Pour les enfants de 10 à 12 ans

Plus d'infos : 065/88.74.40

ou bibliotheques@colfontaine.be

Balade pédestre gourmande

Balade guidée de 5km à travers les sentiers de Colfontaine avec 5 arrêts culinaires

Samedi 20 septembre dès 10h

A l'école Alfred Busieau, rue de Petit-Wasmes

- Accueil et petit-déjeuner à 10h
- Départ à 10h30
- Arrivée prévue entre 12 et 13h à la Maison Van Gogh, rue Wilson

Inscription obligatoire (avant le 14 septembre):

065/88.73.88 ou mobilite@colfontaine.be

Balade familiale à vélo

Dimanche 21 septembre dès 9h30

Au Centre Sportif Local Magnum, sentier de Liernes

- Départ à 10h00 pour une balade encadrée de 16km
- Arrivée prévue vers 11 h30

Pour tout public

Plus d'infos : 065/88.74.53

ou service.sports@colfontaine.be



HISTOIRE LOCALE



Le Sabbat des Sorcières de Warquignies



Article d'archive

Et voilà que naissait la légende des sorcières de Warquignies.

Imaginez... nous sommes au 17^{ème} siècle. Pour relier Dour et Wasmes, à pied (le moyen de déplacement par excellence à l'époque), il faut obligatoirement passer par le bois de Colfontaine. Pas de lumière, de nombreux animaux, des bruits effrayants et soudain au loin...des torches et des tenues sombres à capuche. Sorcellerie !

RENAISSANCE

Mais le projet s'essouffle jusqu'à disparaître. C'était sans compter sur la volonté d'une quarantaine de riverain.e.s, qui redonnent vie à la sorcière...pour mieux la condamner lors du Sabbat, de 1992 à 2001.

Durant cette époque, les festivités comptaient une mise en scène de procès pour sorcellerie, avec la participation d'un juge, d'un avocat, d'un greffier, de paysans... des rôles joués par les gens de Warquignies.

LE PROCÈS

Alain a œuvré en coulisses et a endossé le rôle d'avocat de la sorcière, il se rappelle un sabbat vivant, en constante évolution, avec des scénarios alternatifs.

« En 1996, ce n'est pas la sorcière qui a été brûlée, mais l'avocat ». Une pitrerie qui a même pris de court le journaliste local qui avait rédigé son article à l'avance, condamnant la pauvre femme...à tort. Le trait d'humour n'a pas rassuré tout le monde, puisque certain.e.s ont vu dans la survie de Marie-Rose, l'annonce d'une année sombre, à l'instar des Montois qui craignent encore aujourd'hui un triste sort si le Car d'Or ne monte pas lors de la Ducasse.

« Le spectacle était tantôt en français, tantôt en patois. On avait un script écrit, mais on adorait improviser et on intégrait des vannes qui nous surprenaient et faisaient pouffer de rire toute l'assistance ».

EVOLUTION

Après 2013, la formule a été revisitée à initiative des autorités communales et du Centre Culturel. Du 2^{ème} weekend de septembre, l'événement a été déplacé au 2^{ème} week-end d'octobre pour mieux coller aux agendas modernes.



Marie-Rose - Inauguration avec son parrain-François Siriez

d'une sorcière, Marie-Rose, et d'une parade a émergé. De nombreuses activités familiales sont venues s'y greffer. Succès de foule de 1977 à 1986.

ORIGINE

Peu importe s'il s'agissait en fait (sans doute) de cultes protestants pratiqués illégalement dans le bois par des fidèles emmitoufflés et camouflés car pourchassés. Depuis, à force de récits et de traditions, la sorcière participe à l'identité collective du village qui aurait été (avant 1977) le plus petit de Belgique.

Après la fusion des communes, Warquignies veut donner à ses locaux un folklore propre au village. L'idée



Les sorcières



Sabbat 1980



Sabbat 1993



HISTOIRE LOCALE

Aujourd'hui, le Sabbat des Sorcières de Warquignies se veut toujours joyeux et orienté vers les enfants et la jeunesse. Les costumes et grimages sont légion. Des danses et spectacles sont proposés sous chapiteau. L'allumage du bûcher est suivi d'un magnifique feu d'artifice et ça sent bon les crêpes et la soupe au potiron.

Au final, au fil du temps, selon l'implication et la bonne volonté des habitant.e.s et des comités et de nos autorités communales, ce bûcher qui voit brûler la sorcière Marie-Rose est aussi une flamme que l'on attise encore et encore dans le cœur de celles et ceux qui aiment leur village...



Sabbat 2014



Sabbat 2024



Sabbat 2020



SAMEDI 11 OCTOBRE
dès 13h à Warquignies

Programme de l'édition 2025
disponible ici : www.colfontaine.be

AUTRE ÉVÉNEMENT INCONTOURNABLE : « LOUP, Y ES-TU ? »

Le Centre Culturel de Colfontaine vous donne rendez-vous le **vendredi 12 septembre dès 19h30** pour la traditionnelle promenade-spectacle nocturne dans le Bois de Colfontaine.

(départ de La Tour, rue Belle Maison)

Une **soirée autour du loup**, autre symbole omniprésent sur notre entité, qui tiendra en éveil l'imagination des spectateurs.

Encore une fois, cette nouvelle édition promet d'être inoubliable, portée par des concerts, des spectacles et des expositions.

A noter que l'organisation pense à tout, puisqu'en cas d'intempéries, les activités prévues en plein air se donneront à la Salle culturelle...



Centre Culturel
de Colfontaine



Programme complet
de la soirée ici :
www.cccolfontaine.com

SPORT

11ème édition du Salon des Sports :

CHANGEMENT DE DÉCOR...

ET TOUJOURS AUTANT D'ACTIVITÉS SPORTIVES À DÉCOUVRIR !

A vos agendas : le **Salon des Sports** revient le week-end du **13 et 14 septembre** ! Cette année, le Salon fait peau neuve avec des nouveautés à ne pas manquer.

Changement de lieu: rendez-vous au Centre Sportif Local Magnum, une infrastructure moderne et dynamique qui ne se limite pas à la natation, mais offre une large palette d'activités sportives.

Autre nouveauté : deux jours de Salon ! Profitez d'un week-end complet pour tester, explorer et vous initier à toutes sortes de disciplines. Animations, démonstrations et surtout initiations vous seront proposées.

Retrouvez le programme complet sur le site internet communal : www.colfontaine.be

Une belle occasion de s'amuser, bouger et pourquoi pas trouver le sport qui vous passionne !

Accès :

Centre Sportif Local Magnum

- Piscine de Colfontaine
100, Sentier de Liernes
→ Suivre les panneaux Piscine de Colfontaine
- Parkings : Rue Achilles Delattre,
Rue du Grand-Passage
- « Le Puisard »
19, rue du Puisard
→ Gauche + gauche lorsque l'on est
en face de l'église de Pâturages

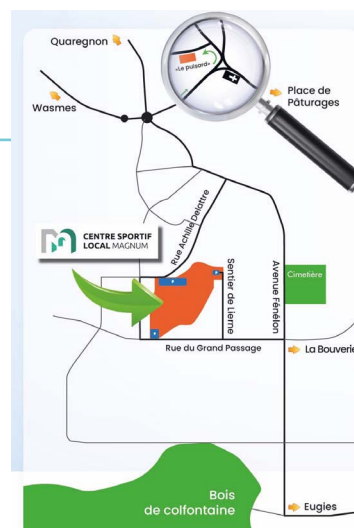

11ème ÉDITION DU SALON DES SPORTS

Centre Sportif Local Magnum
Sentier de Liernes (sur le site de la Piscine)
et à la rue du Puisard

EN INTÉRIEUR

Basket
Danse
Majorettes
Karaté
Tennis de table

Présence des joueurs
de Basket de Belfius Mons Hainaut
Dédicasses et défis lancer-franc

PISCINE

Natation
Plongée *
Aquagym
Bébés nageurs

* Accessible aux personnes porteuses de handicap
capables de se mettre à l'eau de manière autonome

PARKING DE LA PISCINE

Street-workout
Cross-Training
Escalade
Jeux sportifs & animations

ENTRÉE PMR

PMR

ENTRÉE PARKING (PMR UNIQUEMENT) SENTIER DE LIERNES

ENTRÉE RUE ACHILLE DELATTRE

P

ACCUEIL

Départ des marches et
courses d'orientation

HANDI-SPORT

Handi - Basket
Handi - Boccia
Handi - Vélo

Accès par l'entrée arrière
de la salle omnisport

SANTÉ

HELORA
CENTRE HOSPIITALIER UNIVERSITAIRE

Le Centre de médecine
sportive pour sportifs
de tout niveau

Commencer ou reprendre
le sport avec contrôle
médical - atelier de 1/2h

TERRAIN DE PÉTANQUE

Pétanque

ÉTANG

Pêche

TERRAIN DE BEACH-VOLLEY

Beachvolley

TERRAIN DE PADEL

Padel
Nécessite des basquets "propres"
(Raquettes et balles disponibles)

TERRAIN SYNTHÉTIQUE

Football
Football Américain
Futsal
Cheerleading

ET AUSSI, À LA RUE DU PUISARD :

SAMEDI 13/09

TIR
JUDO
KARATÉ
SELF-DÉFENSE



SIMONET

optique-audio-optométrie

BACK
TO
SCHOOL

LAFONT

Un nouveau look pour la rentrée ?!



LA 2EME PAIRE
DE VERRES GRATUITE*

- ✓ Des verres de qualité
- ✓ Un confort optimal
- ✓ Une vue parfaite pour une année exceptionnelle !



*Action valable jusqu'au 31/10/2025. Voir conditions en magasin.

Lentilles de contact sur mesure

ESSAYEZ VOS

LENTILLES DE CONTACT

Alcon

MAINTENANT ET
RECEVEZ UN
CASHBACK JUSQU'À

20 €**



AVEC DES LENTILLES,
VOTRE SPORT DEVIENT
**PLUS LIBRE, PLUS
INTENSE, PLUS VOUS.**

**Valable jusqu'au 31/12/2025 sur présentation de ce bon. Offre non-cumulable. Voir conditions en magasin.

OPTIQUE SIMONET

Rue des Alliés, 37 - Frameries
T: 065 61 14 14

optique-simonet@simonet.be
www.simonet.be

SUIVEZ-NOUS !

@OPTIQUE_SIMONET
OPTIQUE SIMONET



Vous avez lancé récemment une activité sur Colfontaine ?

Prenez vite contact avec l'ADL : Place de Wasmes, 22
ou 065/88.73.17-18 ou service.adl@colfontaine.be

ADL
COLFONTAINE

DEUX PORTRAITS... DEUX PARCOURS

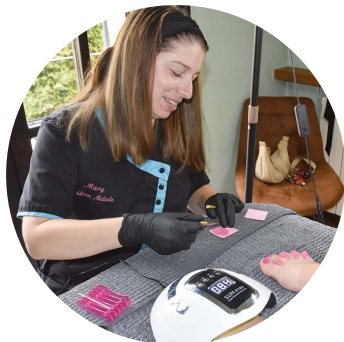

SOINS SPÉCIALISÉS À PORTÉE DE PIEDS !

Installée depuis le mois d'avril chez nous, Mary exerçait comme aide-soignante avant d'obtenir son diplôme de pédicure médicale en 2020. Depuis, c'est une révélation pour elle : prendre soin des autres passe par les pieds. Dans son cabinet, elle met son talent au service de l'esthétique parfois, mais surtout, elle apaise les douleurs, soigne et reconstruit. A coup d'orthonyxie et d'onyphoplastie, des techniques spécifiques (et pas facile à prononcer), elle met tout en œuvre pour qu'au final, celles et ceux qui passent entre ses mains, « se sentent plus léger ». Et parce qu'un pied soigné peut aussi être beau : elle se charge même de la pose de vernis, classiques ou semi-permanents (uniquement pour les pied).

O petit Soin (pédicure) – Mary Depoitte – Avenue Docteur Schweitzer, 33
0499/23.56.55 – FB « O petit soin »

DU NEUF POUR VOS COUPES !

Ne cherchez pas l'enseigne « Concept coiffure » à la rue du Grand passage, à l'heure d'écrire ces lignes, elle n'est pas encore installée ! C'est qu'Isabella vient de prendre ses quartiers dans la partie aménagée de la maison où elle reconstruit sa vie. Et c'est à Colfontaine qu'elle a trouvé l'espace adéquat. Coiffeuse depuis près de 15 ans dans la région de Mons, elle a longtemps partagé son espace professionnel avec son compagnon qui exerçait aussi dans le domaine. Aujourd'hui, leurs routes se sont séparées et c'est un nouveau départ pour la jeune femme qui débarque suivie d'une partie de sa clientèle. Elle coiffe femmes, hommes et enfants... A découvrir prochainement !

Salon de coiffure « Concept Coiffure » - Isabella Acquisto - Rue du Grand Passage, 265 – 0491/06.22.09



FOCUS : FACTURE ÉLECTRONIQUE : ÊTES-VOUS PRÊTE ?

En Belgique, la facturation électronique structurée deviendra obligatoire à partir du 1er janvier 2026 pour toutes les transactions entre entreprises assujetties à la TVA (B2B).

Pour en savoir plus :

www.efacture.belgium.be

Prenez contact avec votre comptable, expert-comptable ou tout professionnel du chiffre de votre environnement professionnel pour connaître votre situation ou demander le lien gratuit vers le webinaire de 2 heures qui vous expliquera tout.



ILS SE SONT RÉCEMMENT INSTALLÉS

ASBL « Agir'Ensemble »

0497/79.24.92 – info@agir-ensemble.be – FB « Agir Ensemble »

Bar à champagne mobile « Raconte-moi ton champagne » - 0471/90.36.17

alexis.champagne.gallez@gmail.com – FB « Raconte-moi ton champagne »

Centre médical Corpus Vita :

accueil d'une **nouvelle kiné** Célia Collier – 065/79.18.19

et d'une **nouvelle logopède** Lucile Doison – 0489/09.16.71 – lucile.doison2@gmail.com

Avenue Docteur Schweitzer, 164

« Concept Coiffure » Rue du Grand Passage, 265

0491/06.22.09 – isabellaacquisto@hotmail.fr

DSH Cars : Vente – achat – échanges de véhicules d'occasion

Rue Wilson, 106 – 0470/67.39.33 – info@dshcars.com

FB « DSH Cars » – Instagram « DSH Cars »

Friterie « Lulu la frite » – Rue de la Poudrière, 35

Maxime Construction : rénovation – transformation

0494/99.71.88 – FB « Maxime Construction »

Melissa Pullara : logopède

Rue Baille Cariotte, 134 – 0488/09.62.00 – logo.pullara@gmail.com

O Petit Soin (pédicure médicale)

Avenue Schweitzer, 33 – 0499/23.56.55 – FB « O Petit Soin »

Reprise de la Librairie Wilson

Rue Wilson, 147 – librairiewilson@hotmail.com – 0472/03.41.64

Renov Toit&Terre (nettoyage toitures, façades)

0471/95.80.78 – renovtoitetterre@gmail.com – FB « Renov Toit&Terre »

« Wilson shop » – Rue Montleville, 78 b – librairiewilson@hotmail.com – 0472/03.41.64

MARCHE DE NOËL 2025 : APPEL À CANDIDATURES

Pour le Marché de Noël qui se tiendra du vendredi 12 au dimanche 14 décembre inclus, un appel à candidats désirant tenir un chalet est lancé (foie gras, fromage, marrons chauds, thés, épices, miel...).

Intéressé.e ?

Demandez votre dossier de candidature par mail à service.adl@colfontaine.be

À VOTRE
SERVICE
DEPUIS
2008

VEHICULE GARANTI

siyam-cars

ACHATS-VENTE-REPARATION
A VOTRE SERVICE

ENTRÉE

HORAIRES
Lundi 09:00 - 18:00
Mardi 09:00 - 18:00
Mercredi 09:00 - 18:00
Jeudi 09:00 - 18:00
Vendredi 09:00 - 18:00
Samedi 09:00 - 17:00
Dimanche Fermé
A votre service

ACHATS
VENTES

ATELIER
MECANIQUE



**VÉHICULES DE QUALITÉ
ADAPTÉS À TOUS LES BUDGETS.**



HEURES D'OUVERTURE

Lundi - Vendredi | 09:00 - 18:00

Samedi | 09:00 - 17:00

Dimanche | Fermé



0485/16.22.92



SIYAM-CARS@HOTMAIL.COM



WWW.SIYAM-CARS.BE



/siyam-cars



/siyamcars

**RUE DE LA FONTAINE 123
HORNU**



CHEZ VINCENT
FRITERIE - SNACK



**COMMANDEZ
DIRECTEMENT
EN LIGNE SUR**



WWW.SNACK-CHEZ-VINCENT.BE

**Passez vos commandes
via notre APPLICATION
« CHEZ VINCENT »
et évitez l'attente et la foule**



Rue de Pâturages, 47 - WASMES
Tél. : 065 660 452

Ouvert : Lundi au jeudi : de 12h à 14h et de 17h à 00h
Vendredi et samedi : de 12h à 14h et de 17h à 1h
Dimanche : de 17h à 00h





BIEN-ÊTRE ANIMAL

ÉVÉNEMENT :

Le Salon du Bien-Être Animal



**ENTRÉE
GRATUITE**

1^{ER} SALON DU BIEN-ÊTRE ANIMAL



OCTOBRE 2025
ESPACE MAGNUM
DE 10H À 18H À

COLFONTAINE



ACCESSOIRES | JOUETS | SOINS ET TOILETTAGE | DRESSAGE | AGILITY | ALIMENTATION
EDUCATION | SENSIBILISATION & PRÉVENTION | SOCIABILISATION | PREMIERS SECOURS

ANIM'ACADÉMIA - ARTISANAT CHANIJO - L'ATELIER DU COON - AU BONHEUR DE VICA - AUX DÉLICES DE
LA COUR D'ANUBIS - AZOO - BAXTER & SANGHA - CANIHELP - CAR'S DOG - CAT À CAT - COMMUNE DE
COLFONTAINE - CRÉA-WOUF - DES FÉES MAIN - DIAMAND PAINTING - EAFC - ENCORE PLUS ZEN - ÉTOILE
DE BONTÉ DE QUAREGNON - FINDYVET - GAIA - GARNISSEUR ROMON JOEL - GOLDI LOVERS - OMNIA
TEMPUS - POLICE BORAINNE - PRADA CATS CLUB - SA-MÉ-PATTES STREET DOG - VAL DE WASMES



SALON INTERNATIONAL DU CHAT

EN COLLABORATION AVEC LE PRADA CAT'S CLUB
PLUS DE 200 CHATS DE RACE !



BALADE CANINE ENCADRÉE À 14H SAMEDI ET DIMANCHE

INFOS :
ENVIRONNEMENT@COLFONTAINE.BE

ANIMAUX NON-ADMIS
À L'INTÉRIEUR
EN RAISON DE MESURES SANITAIRES STRICTES

SUR INSCRIPTION
CADEAUX OFFERTS

**BUVETTE ET
RESTAURATION**



ÉDITEUR RESPONSABLE : ADMINISTRATION COMMUNALE DE COLFONTAINE

25.000€ OFFERTS À L'ÉTOILE DE BONTÉ PAR LA ZONE DE POLICE BORAINNE !

Une aide précieuse pour le refuge qui traverse de fortes difficultés financières, qui reste une association centrale pour la protection animale dans notre région et sans qui les animaux perdus ou abandonnés se sentiraient bien seuls.

L'idée? Une initiative de notre Bourgmestre, Luciano D'Antonio en tant que Président de zone.. Les autres communes ont immédiatement acquiescé. Une somme qui ne sera pas versée d'une traite, mais servira à régler les factures qui pointeront le bout du nez, améliorer le confort des pensionnaires et agrandir les infrastructures existantes.



IL EST ENCORE TEMPS DE POSTULER POUR REJOINDRE LE NOUVEAU CONSEIL CONSULTATIF DU BIEN-ÊTRE ANIMAL !

Nous vous l'annonçons dans le magazine précédent, le bien être-animal est pris en compte dans sa globalité à Colfontaine. C'est pourquoi un nouveau Conseil est sur le point de voir le jour. Il ne manque plus que vous, Colfontainois.es, pour vous y joindre !

Envoyez-nous votre candidature composée d'un CV et d'une lettre de motivation par mail à environnement@colfontaine.be au plus tard le 20 septembre, et engagez-vous pour défendre la cause animale.

UN TEAM BUILDING QUI A DU CHIEN

Le Collège communal a récemment donné son feu vert pour l'organisation d'une journée originale pour le personnel de l'Administration avec pour figure centrale ... le chien !

Les membres du personnel qui le souhaitent auront ainsi la possibilité de venir passer une matinée de travail avec leurs fidèles compagnons à quatre pattes. Une balade est également prévue, tous collègues humains et canins confondus. De beaux moments de complicité et des interactions agréables en perspective !

CULTURE & JEUNESSE

A LA DÉCOUVERTE DE L'ACADÉMIE DE MUSIQUE

Le **samedi 6 septembre** aura lieu une journée « Portes-ouvertes » rythmée par des concerts et des animations musicales. Une occasion unique de plonger dans un univers passionnant, où faire briller votre sensibilité artistique.

Que vous soyez débutant ou musicien confirmé, l'Académie vous accueille **de 10h à 18h à la rue Général Leman** pour rencontrer les professeurs, tester des instruments et vous inscrire aux cours de l'année.

Plus d'infos : 065/67.22.57 ou academie@colfontaine.be



LA MAISON DE L'ENFANCE AUX RENCONTRES « JEU T'AIME »



Pour rappel, la Maison de l'Enfance est une structure de soutien à la parentalité qui rassemble dans un même lieu plusieurs services aux familles liés à l'éducation et la santé des enfants, consultations ONE et ateliers divers (massage bébé, musique, lecture, yoga...).

Cercle mamans-bébés, portage, petites histoires, Yogumi, massage, psychomotricité, musique, parentine... tout le programme est disponible sur la page FB « Maison de l'Enfance de Colfontaine »



Dimanche 30 novembre, les équipes attendront les 0-99 ans pour la seconde fois pour la journée « **Jeu t'aime** » **de 10h à 17h à l'Espace Magnum**. Une occasion de partager des moments ludiques en famille autour de la thématique du jeu, mais aussi prendre le temps de découvrir, relever des défis et se dépasser.

Plus d'infos : 065/46.57.09 ou maisondelenfance@colfontaine.be

LA MAISON DE L'ÉVEIL FAIT SA RENTRÉE



Le **programme 2025-2026** n'attend plus que vous ! Vous pouvez le consulter sur la page FB « Maison de l'Éveil » ou sur www.maison-eveil.be.

La reprise des activités est fixée au lundi 8 septembre. A noter que la 1ère séance d'essai est gratuite pour les ateliers hebdomadaires.

Plus d'infos : 065/66.30.98
ou contact@maison-eveil.be





SAFSB

Service d'Aide aux Familles et Seniors du Borinage



SAFSB
Service d'Aide aux Familles
et Seniors du Borinage



SAFSB
CREAFORM & STRUCTURE
Département de formation



SAFSB
CENTRE QUALIFIANT
GENEVIÈVE JONAS
Formation d'aides familiaux

Nos 2 départements :

Service d'aide à la personne

Aides familiaux

Aide à la vie quotidienne : repas, entretien, lessives, courses...

Télévigilance

En collaboration avec Télé Assistance

Ergothérapie

Aménagement du domicile, conseils...

Aides-ménagers sociaux

Exclusivement des travaux ménagers

Prêt de matériel médical

Lits médicalisés, béquilles, tribunes...

Formation

Centre d'Insertion Socioprofessionnelle

Formations de quelques mois en collaborateur administratif & d'accueil, conseiller de vente, collaborateur en communication numérique...

Centre qualifiant Geneviève Jonas

Formation d'aides familiaux

Initiative Locale d'Intégration

Accompagnement des personnes étrangères, apprentissage du français, citoyenneté...

Du lundi au vendredi de 08h00 à 16h30

☎ **065/67.11.23**



**Rue Jacques Brel 8,
7080 Frameries**



www.safsb.be

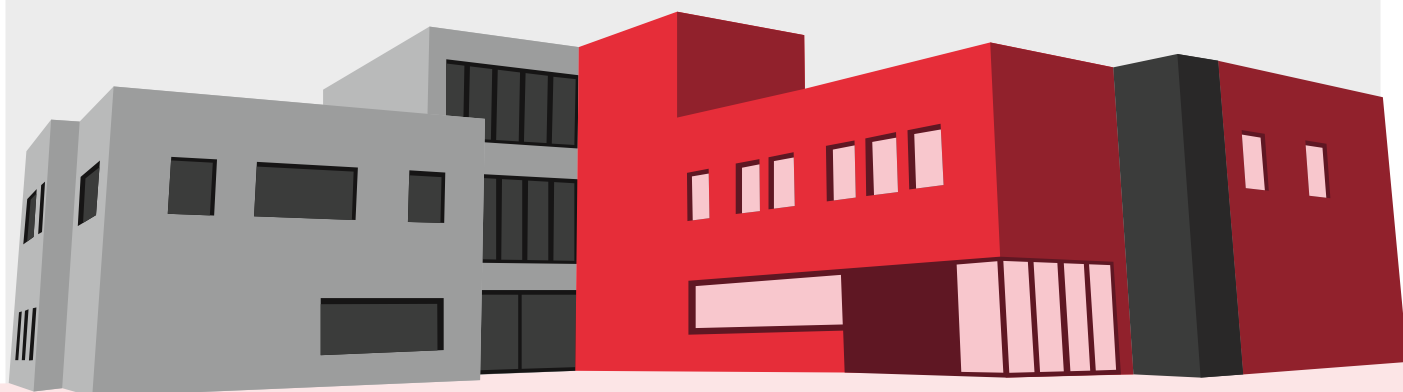

En collaboration avec le C.P.A.S des entités de Boussu, Chièvres, Colfontaine, Dour, Frameries, Hensies, Honnelles, Quaregnon, Quévy, Quiévrain, Mons et Saint-Ghislain.

Avec le soutien financier de



CULTURE & JEUNESSE



UNE MÉTHODE DE LECTURE DIFFÉRENTE PROPOSÉE À LA BIBLIOTHÈQUE DE PÂTURAGES

La bibliothèque a mis à jour sa collection de kamishibaïs. Cet art de conter d'origine japonaise consiste à faire défiler des planches d'images dans un petit théâtre en bois communément appelé butaï. On retrouve au recto de chaque planche une grande illustration en couleurs visible par le public et au verso le texte lu par le narrateur.

Une façon dynamique d'aborder la lecture en classe, dans votre organisme ou tout simplement en famille.

Plus d'infos : 065/88.74.40 ou bibliotheques@colfontaine.be



DES TRAVAUX DE RÉNOVATION À LA LUDOTHÈQUE DE WASMES



L'agencement global de la ludothèque a été repensé afin d'offrir aux enfants une nouvelle salle de jeux. Cet espace, entièrement rénové par les ouvriers communaux, a été aménagé et décoré avec soin. Il permet d'accueillir petits et grands autour du jeu libre : jeux d'imitation, coin dînette, construction, lecture... tout y est pensé pour favoriser l'imagination et les moments partagés.

Un grand merci aux services techniques pour leur travail de qualité.

Plus d'infos : 065/67.72.53 ou ludotheque@colfontaine.be

CAP SUR L'ENFANT À L'ENFANT-PHARE



École des devoirs, activités créatives et ludiques les mercredis après-midi, stages durant les vacances scolaires... l'ASBL L'Enfant-Phare propose des activités pour les 6 à 12 ans et est présente sur plusieurs antennes à Colfontaine.

N'hésitez pas à visiter la page FB « L'Enfant-Phare » pour vous plonger dans l'ambiance des animations ou consulter les programmes détaillés.

Plus d'infos : 065/76.59.30
ou sur www.enfant-phare.be





SERVICE RAPIDE !

Ouvert toute l'année de 7h à 12h et de 13h à 17h30

95, rue Aimeries 95 - DOUR
Tél. : 065 659 250 - dourmat@outlook.com



Isa au chevet des patients

Isabelle Dufrasne
Infirmière à domicile

Tous types de soins

Tél. : 0475 90 65 84

Rue du Rossignol
COLFONTAINE

**E.P.A.
FRAMERIES**

Euro Pièces Auto

Rue de l'industrie 103 - FRAMERIES

HEURES D'OUVERTURE : LUNDI : 13H30 - 18H30

MARDI AU VENDREDI : 9H00 - 12H30 / 13H - 18H30

SAMEDI : 9H00 - 13H00

LES MEILLEURS PRIX !

065/94 67 94

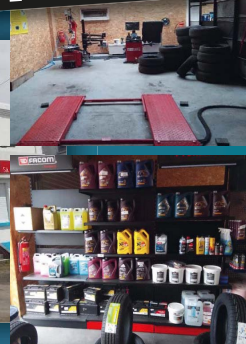

POLICE : Rentrée en toute sécurité : vigilance sur la route, à la maison et en ligne



La rentrée est une période dynamique voire stressante, mais elle ne doit en aucun cas vous faire oublier les bons réflexes en matière de sécurité.

Sécurité routière : aux abords des écoles, redoublons de prudence

Parents, automobilistes et jeunes usagers, voici quelques réflexes essentiels :

- ✓ **Respectez la limitation de vitesse** : 30 km/h à l'approche d'une école
- ✓ **Ne vous garez pas en double file**, ni sur les passages piétons ou les trottoirs
- ✓ **Respectez les injonctions des policiers** mais aussi celles des gardiens de la paix
- ✓ **Utilisez les zones de dépose minute** lorsqu'elles existent
- ✓ **Apprenez à vos enfants à traverser aux endroits sécurisés**, à pied, à vélo ou en trottinette, et à être visibles (gilet fluo, éclairage)

Sécurité numérique : méfiez-vous des "bonnes affaires" de rentrée

Ordinateurs, fournitures scolaires, vêtements... attention aux arnaques :

- ✓ **Méfiez-vous des promotions trop alléchantes**
- ✓ **Vérifiez que le site est sécurisé** (https://) et qu'il propose des mentions légales claires
- ✓ **N'envoyez jamais d'argent via Western Union ou virement vers un inconnu**
- ✓ **Protégez vos données bancaires** avec une authentification à deux facteurs

En cas de doute ou de fraude, contactez immédiatement votre banque, signalez-le via www.safeonweb.be et déposez une plainte auprès de nos services.

Sécurisation de l'habitation : petits gestes, grands effets

Pour limiter les risques de cambriolage

- ✓ **Fermez toujours portes et fenêtres**, même pour une courte absence
- ✓ **Ne laissez pas d'objets de valeur à la vue depuis l'extérieur**
- ✓ **Simulez une présence** (minuteries, radio, lumières) si vous rentrez tard
- ✓ **Signalez-nous tout comportement suspect** dans le voisinage

Vous pouvez également solliciter une **visite de prévention gratuite** auprès de votre commune pour évaluer la sécurité de votre habitation.

Zone de Police Borraine
www.policeborraine.be
Tél: 065/61.96.00



QUID DES SURFACES COMMERCIALES VIDES ?

Que vous recherchiez un local libre pour lancer une activité ou vous agrandir, ou que vous soyez un propriétaire désirant vendre ou louer un espace commercial... l'ADL peut vous aider !



En recensant tous les locaux disponibles à la vente, le service dispose d'un large panel de lieux à usage professionnel approprié à votre demande.

Plus d'informations via service.adl@colfontaine.be

.ADL
COLFONTAINE

ACQUISITION D'UN NOUVEAU CAR COMMUNAL



Service amélioré, sécurité accrue, confort supérieur, accessibilité facilitée... un car communal flambant neuf est arrivé.

Avec 39 places et une plate-forme élévatrice pour les personnes à mobilité réduite, il est prêt à prendre la route dès la rentrée.

Il permettra, entre autres, de desservir les dix implantations scolaires et d'effectuer les transports vers les sites d'activités extra-scolaires.



CONSEILS COMMUNAUX : calendrier du 2^{ème} semestre

Tout.e citoyen.ne est en droit d'assister aux séances. Venez vous informer à la maison communale, suivre les décisions et faire vivre la démocratie. Les ordres du jour seront préalablement disponibles sur le site internet communal.

Prochaines dates :

- 30 septembre
- 28 octobre
- 25 novembre
- 16 décembre

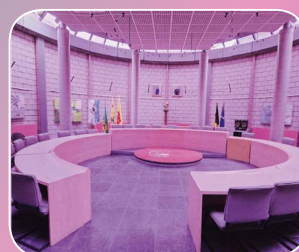



ACTU EN BREF

AIDEZ-NOUS À CONNAÎTRE L'ÉTAT DE LA CIRCULATION SUR LE TERRITOIRE

En collaboration avec le SPW Mobilité, un appel à participation est lancé auprès des riverains pour le déploiement de capteurs « Telraam ».

Telraam est un système d'observation de la circulation permettant de compter le flux de mobilité. Le but est d'évaluer les comportements des usagers selon les modes de transport.

Le système se compose d'un petit boîtier à installer au 1er ou 2ème étage de la maison, en bordure de voirie. Tout se fait automatiquement : il faut juste fournir une quantité minime d'électricité.

Les données récoltées sont 100 % anonymes (rien ne permet de reconnaître un véhicule).

Elles permettront de construire une image globale de la mobilité et sont 100 % publiques et accessibles en ligne via www.telraam.net.

Si vous habitez Colfontaine et disposez d'une fenêtre au premier ou au deuxième étage, où la vue sur la chaussée est dégagée, vous pouvez vous porter candidat sur ce site www.telraam.net/fr/candidates/spw/mons

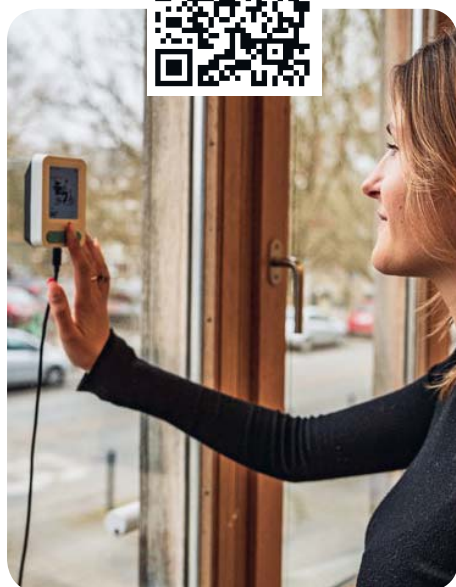

L'ADMINISTRATION COMMUNALE DE COLFONTAINE

RECRUTE... VOICI LES POSTES OUVERTS !



NOUS RECRUTONS!

UN(E) AGENT TECHNIQUE POUR LA RÉGIE DES TRAVAUX (VOIRIE)

- CESS à orientation technique
- 5 années d'expérience dans l'encadrement d'équipe exigée

POSTULEZ

Au plus tard le 26/09/25

Par voie postale à :
Place de Wasmes 22 à 7340 Colfontaine
ou
En main : au service du personnel
Rue du Pont d'Arcole 14 à 7340 Colfontaine

Toutes les infos sur
www.colfontaine.be



NOUS RECRUTONS!

UN.E ATTACHÉ.E SPECIFIQUE POUR LE BUREAU D'ÉTUDE

Diplôme universitaire de type long ou assimilé
(dans le domaine de la construction)

POSTULEZ

Au plus tard le 26/09/25

Par voie postale à :
Place de Wasmes 22 à 7340 Colfontaine
ou
En main propres : au service du personnel
Rue du Pont d'Arcole 14 à 7340 Colfontaine

Toutes les infos sur
www.colfontaine.be



POMPES FUNÈBRES
ET MONUMENTS
COTON-HANOT

COLFONTAINE - 065/67 23 55 - RUE DE LA PERCHE 101
QUAREGNON - 065/78 64 77 - SENTIER DU BRÛLE 14
FLÉNU - RUE DE QUAREGNON 38

- ORGANISATION COMPLÈTE DES FUNÉRAILLES EN BELGIQUE ET À L'ÉTRANGER
- FUNÉRARIUMS ET SALLES DE RÉCEPTION À VOTRE DISPOSITION POUR RETOUR DE DEUIL OÙ TOUT EST PRÉVU POUR VOUS ET VOS PROCHES
- ARTICLES FUNÉRAIRES, FLEURS NATURELLES ET ARTIFICIELLES
- ASSURANCES ET PRÉVOYANCE OBSÈQUES
- LE PLUS GRAND CHOIX DE MONUMENTS DE LA RÉGION

www.groupe-cordier.be
info@cotonhanot.be



STONE DESIGN CONCEPT MONUMENTS

LE MARBRIER MAÎTRE DU SOUVENIR

NOTRE ENTREPRISE AUX VALEURS HUMAINES VOUS AIDE À ÉLABORER DES MONUMENTS PERSONNALISÉS EN GRANIT AFIN DE FAIRE VIVRE LE SOUVENIR

ADRESSE D'EXPOSITION : SENTIER DU BRÛLE 14 - 7390 QUAREGNON



Sur les monuments en stock

DEVIS GRATUIT SUR RENDEZ-VOUS
0491/71.23.80

Scannez

LE QR CODE POUR
CRÉER VOTRE
MONUMENT
PERSONNALISÉ À L'AIDE
DE NOTRE
CONFIGURATEUR 3D

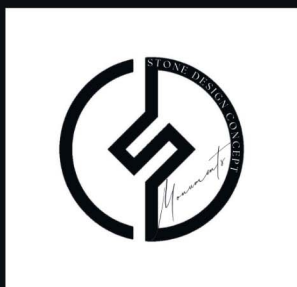

PLUS DE 100 MONUMENTS EN STOCK PERMANENT

info@sdcm-monuments.be
www.groupe-cordier.be

AGENDA

SEPTEMBRE

Mercredi 10 septembre de 10h à 11h30

«Café qui papote» : séance d'accueil

Gratuit

A la Maison de l'Eveil

065/66.30.98

Judi 11 septembre de 8h30 à 12h

Atelier " Marchés publics : un moteur de croissance " (destiné aux indépendants)

Salle Armand Simon

Gratuit

Inscription auprès de l'ADL : 065/88.73.17-18

ou service.adl@colfontaine.be



LES MARCHÉS PUBLICS

Un moteur de croissance pour les PME

Comment saisir cette opportunité ?

11 Septembre 2025
08:30 AM - 12:00 AM

Salle Armand Simon
Carré communal Yvon Biefnot
14, Rue du Pont d'Arcole
7340 Colfontaine

Une intervention de Baptiste FRANCOIS, juriste en marchés publics chez Hainaut développement en collaboration avec l'ADL de Colfontaine

Atelier précédé d'un petit déjeuner de 8h30 à 9h15

Inscription gratuite

ADL COLFONTAINE WE Wallonie Entreprendre HAINAUT DEVELOPPEMENT

Vendredi 12 septembre dès 19h30

«Loup, y es-tu ?» : promenade-spectacle nocturne dans le Bois de Colfontaine

Au départ de La Tour, rue Belle Maison / En cas d'intempéries, les activités prévues en plein air se donneront à la Salle culturelle

PAF : 12,5 € - 7,5 € - 1,25 € (Art. 27) - Gratuit pour les -15 ans accompagnés des parents

Samedi 13 septembre de 10h à 12h

Matinée ludique parents/enfants en collaboration avec la Maison de l'Enfance

A la ludothèque de Wasmes

Gratuit

maison.enfance@colfontaine.be - 065/46.57.09

Dimanche 14 septembre et mardi 16 septembre de 10h à 13h

Balade philo-nature : «Territoires en question : une philosophie du lieu» par Katty Jaumotte

Au départ de La Tour, rue Belle Maison

Gratuit

065/88.74.88

Mercredi 17 septembre à 15h

Cinéma pour enfant : «Sauvages»

A la Salle culturelle

PAF : 3€ - 1.25€ (Art27)

065/88.74.88

Du vendredi 19

au mardi 23 septembre

« Kermesse de Pâturages »

Sur la Plaine de la commune

Samedi 20 septembre

de 9h30 à 10h30

«Histoires minuscules pour oreilles minuscules»

Partage d'histoires pour les enfants de 6 mois à 2,5 ans
A la bibliothèque de Pâturages

PAF : 3€

bibliotheques@colfontaine.be - 065/88.74.40

Samedi 20 septembre de 10h à 12h30

Balade philo-nature : «Les mal aimés, ces super héros!» par Sabrina Mari

Au départ de La Tour, rue Belle Maison

PAF : 5 € - 1,25 €

065/88.74.88

Vendredi 26 septembre à 18h30

Conférence : «Jacques Brel, aimer jusqu'à la déchirure» par Martine Cadière

A la salle Armand Simon

PAF : 5€

bibliotheques@colfontaine.be - 065/88.74.40

Samedi 27 septembre à 13h30

«L' Art dans tous ses états» : découverte de Haim Steinbach et exposition «Objects for people»

Départ de la Maison de l'Eveil pour le Mac's au Grand-Hornu

PAF : 4€ + prix de la visite du musée

065/66.30.98

Dimanche 28 septembre de 8h à 18h

Marche Adeps

Au départ de la Salle culturelle



OCTOBRE

Vendredi 3 octobre de 18h à 20h30

«Soirée Loups-garous» par Franck Haubourdin

A la ludothèque de Wasmes

PAF : 3€

ludotheque@colfontaine.be - 065/67.72.53

Vendredi 3 octobre à 18h30

Conférence : «L'Ascension et le déclin de l'extraction du charbon boraine» par Erick Lecomte

A la salle Armand Simon

PAF : 5€

bibliotheques@colfontaine.be - 065/88.74.40

Samedi 4 octobre de 10h à 11h

«Des histoires plein les yeux»

Partage d'histoires pour les enfants de 3 à 6 ans

A la bibliothèque de Pâturages

PAF : 3€

bibliotheques@colfontaine.be - 065/88.74.40

Samedi 4

et dimanche 5 octobre

Weekend du client

Liste des commerçants

participants sur

www.colfontaine.be

Informations disponibles à

l'ADL: 065/88.73.17-18

ou service.adl@colfontaine.be



Mercredi 8 octobre à 15h

Cinéma pour enfant : «Kiki la petite sorcière»

A la Salle culturelle

PAF : 3€ - 1.25€ (Art27)

065/88.74.88

Samedi 11 octobre dès 13h

Sabbat des Sorcières de Warquignies

Samedi 11 octobre

«Portes-ouvertes» du Centre d'Expression et de Créativité de la Maison de l'Éveil

A la Maison de l'Éveil

Gratuit

065/66.30.98

Dimanche 12 octobre à 17h

Concert de l'Ensemble instrumental de Colfontaine

A l'église de Warquignies

Gratuit

service.culture@colfontaine.be - 065/35.36.26

Vendredi 17 octobre à 18h30

Conférence : «L'impressionnisme raconté, de Claude Monet à Berthe Morisot» par Martine Cadière

A la salle Armand Simon

PAF : 5€

bibliotheques@colfontaine.be - 065/88.74.40

Samedi 18 octobre de 9h à 12h

Election des «Label Ludo» et «Prix Joker»

A la ludothèque de Wasmes

Gratuit

ludotheque@colfontaine.be - 065/67.72.53

Samedi 18 octobre de 9h30 à 10h30

«Histoires minuscules pour oreilles minuscules»

Partage d'histoires pour les enfants de 6 mois à 2,5 ans

A la bibliothèque de Pâturages

PAF : 3€

bibliotheques@colfontaine.be - 065/88.74.40

Samedi 25 octobre de 9h à 11h30

«Pierre, papier, ciseaux» :

création de personnages qui font peur

Atelier récréatif pour les enfants de 8 à 10 ans

A la bibliothèque de Pâturages

Gratuit

bibliotheques@colfontaine.be - 065/88.74.40

Mercredi 29 octobre dès 19h

Fête d'Halloween

Dans le parc de la Plaine de la Commune

NOVEMBRE

Samedi 8 novembre de 10h à 11h

«Des histoires plein les yeux»

Partage d'histoires pour les enfants de 3 à 6 ans

A la bibliothèque de Pâturages

PAF : 3€

bibliotheques@colfontaine.be - 065/88.74.40

Du vendredi 14 au dimanche 16 novembre

Foire commerciale

A l'Espace
Magnum

LA FOIRE COMMERCIALE
14, 15 & 16 novembre 2025
Horaires : le vendredi de 10 à 22 h, le samedi de 10 à 19 h et le dimanche de 10 à 18 h.
Diverses animations - Restauration - Bar à champagne
Entrée gratuite
Espace Magnum - Colfontaine
Infos - Réservations emplacements :
+32 (0) 498 24 83 02 +32 (0) 476 560 160
aicolfontaine@gmail.com
Association d'Indépendants de Colfontaine

AGENDA

Vendredi 21 novembre à 18h30

«Escriène boraine» ou veillée d'autrefois où le temps passé est évoqué par des chansons, chroniques, sketches.... le tout en français et en patois
A la salle Armand Simon
PAF : 5€
bibliotheques@colfontaine.be - 065/88.74.40

Vendredi 21 novembre de 18h30 à 21h30

Soirée «Blind test»

A la ludothèque de Wasmes
Gratuit
ludotheque@colfontaine.be - 065/67.72.53

Du mercredi 26 au dimanche 30 novembre

Virtual Shopping Days

Liste des indépendants participants sur les réseaux sociaux et sur www.colfontaine.be
Informations disponibles à l'ADL: 065/88.73.17-18 ou service.adl@colfontaine.be



Mercredi 26 novembre à 15h

Cinéma pour enfant :

«Amélie et la métaphysique des tubes»

A la Salle culturelle
PAF : 3€ - 1.25€ (Art27)
065/88.74.88

Samedi 29 novembre de 9h30 à 10h30

«Histoires minuscules pour oreilles minuscules»

Partage d'histoires pour les enfants de 6 mois à 2,5 ans
A la bibliothèque de Pâturages
PAF : 3€
bibliotheques@colfontaine.be - 065/88.74.40

Samedi 29 novembre dès 18h30

Retraite aux flambeaux de la Sainte-Barbe, suivie d'une soirée Piano-Karaoké

A la Salle culturelle
PAF : 8 € (inclus 2 flambeaux et 1 consommation)
1,25 € (Art. 27)
065/88.74.88

Dimanche 30 novembre de 10h à 17h

Salon «Jeu t'aime»

A l'Espace Magnum de Colfontaine
Entrée libre

DÉCEMBRE

Du vendredi 12 au dimanche 14 décembre

Marché de Noël

Sur la Place de Wasmes

Samedi 13 décembre de 10h à 11h

«Des histoires plein les yeux»

Partage d'histoires pour les enfants de 3 à 6 ans
Bibliothèque de Pâturages
PAF : 3€
bibliotheques@colfontaine.be - 065/88.74.40

Mercredi 17 décembre à 15h

Cinéma pour enfant : «Le robot sauvage»

A la Salle culturelle
PAF : 3€ - 1.25€ (Art27)
065/88.74.88

Samedi 20 décembre de 9h à 11h30

«Pierre, papier, ciseaux» :

Création d'une maison en pain d'épices

Atelier récréatif pour les enfants de 8 à 10 ans
A la bibliothèque de Pâturages
Gratuit
bibliotheques@colfontaine.be - 065/88.74.40

**Restez connecté.e.s pour avoir toutes les infos sur Facebook
«Commune de Colfontaine» ou le site web www.colfontaine.be**

FLASH-BACK... NOS ACTIVITÉS EN IMAGES



Plaine de jeux



Kermesses estivales



Activités au Squad



Lectures partagées à la bibliothèque de Pâturages



Marcasse aux Chandelles



Brocante de Warquignies



Café Papote à la Maison de l'Eveil



Stage à l'extrascolaire



Balissage du sentier des pics



Fête de l'été à la Maison de l'enfance

La fibre, c'est aussi à Colfontaine !



La fibre poursuit son déploiement à Colfontaine, offrant une connexion plus stable et plus rapide (la plus rapide de Belgique), elle est conçue pour répondre aux besoins des 70 prochaines années. Elle améliore le télétravail, la domotique, les systèmes de télésurveillance pour les seniors et même la télévision. De plus, elle permet, au sein des immeubles, la gestion optimale des caméras de surveillance, des ascenseurs, l'ouverture des portes et des barrières, et bien d'autres choses gérables à distance !

La fibre progresse vite à Colfontaine :

- Plus de **8.600** foyers sont déjà éligibles à la fibre.

Pour en savoir plus, rendez-vous au Proximus Shop Hornu Cora (rue de Mons 163) ou contactez-nous via alessandro.severino.ext@proximus.com ou au 0476/17 22 45.

Internet fixe le plus rapide de Belgique : uniquement si votre adresse est éligible à la fibre. Infos et comparaison des vitesses sur proximus.be/fibre.
Installation gratuite réalisée par un technicien incluse pour chaque client optant pour un pack Fiber Flex+.
E.R. : Ben Vandermeulen, Proximus SA de droit public, Boulevard du Roi Albert II 27, B-1030 Bruxelles, 13920



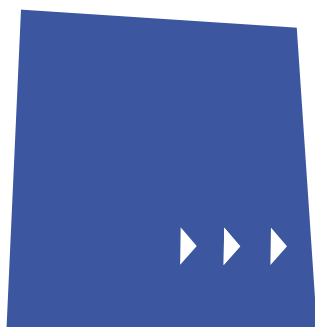

Orthopédie protechnik

Prothèse - Orthèse - Bandagisterie - Ceinture - Corset -
Semelle - Chaise roulante - Aide à la mobilité - ...

www.orthopedieprotechnik.com

Près des Grands Prés
& IKEA

Boulevard Initialis 6
7000 Mons

+32 65 84 52 28
+32 474 99 18 66

PARKING
FACILE & GRATUIT

info@orthopedieprotechnik.com



RDV EN LIGNE

Ensemble, repoussons les limites ►►►