

# BOUSSU

## LA FÊTE AU CHÂTEAU

13 ET 14  
Septembre  
2025

- Campements de diverses époques
- Marché artisanal
- Saynètes
- Expositions
- Buvettes et repas



RENSEIGNEMENTS : 065/77.82.65 -



Château de Boussu (officiel)

Château de Boussu, rue du Moulin, 43 (à proximité de la gare) 7300 - Boussu





# ROLLAND AUTO ÉQUIPEMENTS

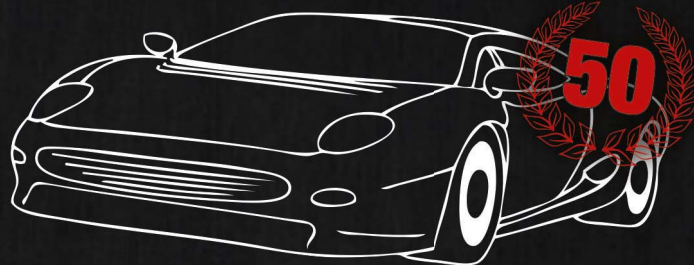

**MONTAGE - ATELIER - RÉPARATION - DIAGNOSTIC**



**Qualitygarage**

L'automobile évolue à toute vitesse et nous devons suivre tous ces changements. C'est pourquoi nous avons décidé de rejoindre le label Quality Garage.

## NOUVEAUX SERVICES :

- > Entretien et réparation pour les véhicules neufs (avec maintien de la garantie constructeur)\*
- > Une assurance *Européenne* de dépannage gratuite\*\*
- > L'accès aux logiciels des constructeurs
- > Et plus encore ...

**NOUVEL HORAIRE :**

**OUVERT DU LUNDI AU VENDREDI DE 8H30 À 12H00 ET DE 13H00 À 18H00  
FERMÉ SAMEDI, DIMANCHE ET JOURS FÉRIÉS**

**Rue Debast, 48A**

**QUIÉVRAIN**

Tél. : 0032 65 457 853 Mail : [contact@rolland-auto.be](mailto:contact@rolland-auto.be)

[www.rolland-auto.be](http://www.rolland-auto.be)

 Rolland Auto Équipements

Formés régulièrement aux nouvelles technologies, nous serons toujours à jour, pour intervenir sur les véhicules hybrides et électriques.

## ENTRETIEN COMPLET DES BOITES DE VITESSE AUTOMATIQUES

(convertisseur hydraulique et refroidisseur compris)

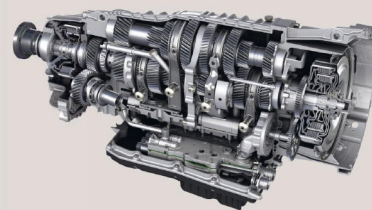

\* sous conditions. — \*\* à partir de 250,00 € de facturation.

# Le Mot de la BOURGMESTRE

Chers ami(e)s,

La rentrée, c'est comme un nouveau chapitre dans le livre de notre commune. Nous sommes ravis de vous annoncer que nous avons quelques surprises en réserve pour vous.

Notre feuille de route est claire : rendre notre commune encore plus attractive et dynamique. Nous voulons voir de nouvelles vitrines et de nouveaux talents fleurir dans nos rues. Et pour aider nos entrepreneurs locaux à démarrer leur activité, nous continuons à offrir une prime à l'installation, jusqu'à 5 000 euros. C'est un petit coup de pouce qui peut faire une grande différence.

Nous travaillons avec acharnement afin d'améliorer votre quotidien, de la propreté à la sécurité, en passant par l'embellissement de nos espaces publics. D'ailleurs, pour vous aider à réduire vos factures, nous lançons un achat groupé d'énergie qui vous permettra de faire des économies. C'est une bonne nouvelle pour votre portefeuille !

Pour nos jeunes, nous avons élargi le concept des "chèques sport" aux domaines de l'art et de la culture, parce que leur épanouissement est essentiel. Vous trouverez tous les détails dans cette revue.

Alors, bonne rentrée à tous ! Je vous souhaite un automne rempli de joies et de découvertes.

Je vous embrasse.

**Sandra NARCISI**  
Bourgmaster de Boussu



# Le Collège Communal



## BOURGMESTRE

### Sandra NARCISI

Administration générale, Police  
Officier de l'État civil,  
Relations extérieures / Communication,  
Cérémonies, Jumelage

✉ [sandra.narcisi@boussu.be](mailto:sandra.narcisi@boussu.be)

☎ 065/71.73.11 • 065/71.73.34



## 1<sup>ER</sup> ÉCHEVIN

### TANGUY VAN MULLEM

Développement économique / Marchés  
Prévention et Sécurité, Événements  
Bien-être animal, Participation citoyenne

✉ [tanguy.vanmullem@boussu.be](mailto:tanguy.vanmullem@boussu.be)

☎ 0493/89.93.89



## 2<sup>E</sup> ÉCHEVIN

### JEAN HOMERIN

Finances, Enseignement / Petite enfance  
Extrascolaire, Personnel, Assurances  
Fabriques d'église

✉ [jean.homerin@boussu.be](mailto:jean.homerin@boussu.be)

## 3<sup>E</sup> ÉCHEVIN

### MICHEL VACHAUDEZ

Travaux (brigades)/Environnement  
Agriculture, Cimetières  
Mobilité, Informatique

✉ [michel.vachaudez@boussu.be](mailto:michel.vachaudez@boussu.be)



## 4<sup>E</sup> ÉCHEVIN

### ERIC BELLET

Sports, Régie foncière  
Politique du Logement, Urbanisme  
Groupements patriotiques

✉ [eric.bellet@boussu.be](mailto:eric.bellet@boussu.be)

☎ 0493/89.93.80



## 5<sup>E</sup> ÉCHEVIN

### SABRINA BARBAROTTA

Marchés Publics / Subsidés  
Travaux (op.externes), Jeunesse  
Plan de Cohésion sociale / Politique du 3<sup>e</sup> âge

✉ [sabrina.barbarotta@boussu.be](mailto:sabrina.barbarotta@boussu.be)

☎ 0493/89.93.88



## PRÉSIDENTE DU CPAS

### CÉLINE HONOREZ

CPAS, PMR  
Culture - Patrimoine - Bibliothèque  
Politique de la Santé

✉ [celine.honorez@boussu.be](mailto:celine.honorez@boussu.be)

☎ 0499/90.83.83



# Sommaire

**03** Le Mot de la Bourgmestre

**06** Noces (Récapitulatif 2025)

**08** Chèques sport et culture

**10** État civil / Population

**12** Journées du Patrimoine

**14** Collecte des encombrants

**16** Travaux

**18** Home Guerin

**20** Energie

**22** Bibliothèque

**22** Bibliothèque / Rivière H.

**25** Police / Hygea

**26** Centre Culturel

**28** Jeunesse

**29** Associations

**30** Associations / Brocante Quinchon

Régie publicitaire :

**GRASSELLI SRL**

☎ 0477/13.21.97

@ catherine.sc@skynet.be



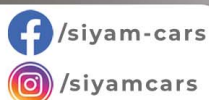

siyam-cars

À VOTRE  
SERVICE  
DEPUIS  
2008

VEHICULE GARANTI

ACHATS-VENTE-REPARATION  
A VOTRE SERVICE

ACHATS  
VENTES  
ATELIER  
MECANIQUE

SIYAM-CARS.com

VÉHICULES DE QUALITÉ  
ADAPTÉS À TOUS LES BUDGETS.

HEURES D'OUVERTURE

Lundi - Vendredi | 09:00 - 18:00

Samedi | 09:00 - 17:00

Dimanche | Fermé



0485/16.22.92



SIYAM-CARS@HOTMAIL.COM



WWW.SIYAM-CARS.BE

RUE DE LA FONTAINE 123

**HORNU**

# BUCI

A votre  
service  
depuis  
1990

☎ 065 77 00 38 - Service après-vente

VENTE  
ET RÉPARATION  
D'ÉLECTROMÉNAGERS  
AU MEILLEUR  
PRIX !

PRIX  
DÉFI



BOSCH

ZANUSSI

SIEMENS

AEG

Whirlpool  
CORPORATION

beko



VENTE DE PIÈCES  
DÉTACHÉES



Route de Valenciennes 19 - **7301 HORNU**

Ouvert du lundi au vendredi de 9h à 12h - 13h30 à 17h • **Egalement sur rdv**



# Noces

FÉLICITATIONS  
À CES COUPLES D'EXCEPTION !



Le 5 avril, **Madame Salvatrice Lombardo**  
et **Monsieur Angelo Pepe**  
ont fêté leurs Noces d'Or.



Le 28 juin, **Madame Amabile Simeoni**  
et **Monsieur Franco Forte**  
ont fêté leurs Noces d'Or



Le 12 juillet, **Madame Liliana Bosci**  
et **Monsieur Jean Druart**  
ont fêté leurs Noces d'Or.



Le 12 juillet, **Madame Concetta Romeo**  
et **Monsieur Luigi Barravecchia**  
ont fêté leurs Noces d'Or.



Le 19 juillet, **Madame Nicole Descamps**  
et **Monsieur Émile Rousselet**  
ont fêté leur Noces de Brillant (65 ans).

Le 12 juillet, **Madame Alice Waeytens**  
et **Monsieur Louis De Bruyne**  
ont fêté leurs Noces de Platines (70 ans).





**jp** VITRERIE ET MENUISERIE  
**J.P. DECAMPS** s.a.  
[www.jp-decamps.com](http://www.jp-decamps.com)

**Depuis  
1973  
+ de  
50  
ans**

## LE DERNIER FABRICANT DE CHÂSSIS PVC DE MONS-BORINAGE !

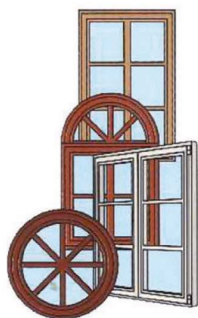

**PROFITEZ** toute l'année  
de nos remises exceptionnelles  
sur les portes et les châssis.

**Demandez nous un devis,  
vous ne serez pas déçu de nos prix.  
L'autre avantage, pas d'intermédiaire !  
Directement entre VOUS et NOUS.**

(FABRICATION ET POSE)



On reconnaît  
**KÖMMERLING®**  
par sa pastille



**NOUS VOUS ACCORDONS SUIVANT  
VOTRE DEVIS  
UNE REMISE EN RÉNOVATION  
DE 30 À 38%**

ET UNE REMISE POUR UNE NOUVELLE CONSTRUCTION  
DE **40%**

Rue de la Platinerie 11 • **COLFONTAINE** • **Tél : 065 67 41 69**

**CENTURY 21®**  
Performance

# VOUS VENDEZ VOTRE BIEN ? ESTIMATION GRATUITE SOUS 48H

## FABRIZIO ALAIMO

0475 65 94 86



# HORNU

## Rue de Valenciennes 1

info@century21performance.com



# Chèques

## SPORT & CULTURE :

### SAISON 2025-2026

L'Administration communale soutient l'épanouissement des jeunes de Boussu et de Hornu. Pour toute cotisation payée au sein d'un club sportif ou d'une association culturelle, la Commune vous octroie une aide forfaitaire de 50 €. Cette subvention a pour objectif de promouvoir les valeurs essentielles du sport et de la culture telles que la solidarité, le dépassement de soi, le bien-être, l'esprit d'équipe, le respect et la discipline.

#### Pour bénéficier de cette aide, voici les conditions à respecter :

- **Âge** : votre enfant doit être âgé(e) de 6 à 18 ans accomplis.
- **Domicile** : il/elle doit être domicilié(e) dans l'entité de Boussu.
- **Affiliation** : l'enfant doit être affilié(e) à un club sportif ou à une association culturelle pour la saison 2025-2026.
- **Limitation** : 2 chèques maximum seront attribués par famille.

#### Comment introduire votre demande ?

L'opération débutera le 29 septembre 2025 et se clôturera le 1er avril 2026.  
400 chèques « sport et culture » sont disponibles.

#### Pièces obligatoires à fournir :

- Une attestation sur l'honneur des parents.
- Une copie de la carte d'identité de l'enfant affilié.
- Un relevé d'identité bancaire (RIB) du compte à créditer.
- La preuve du paiement de la cotisation au club ou à l'association.
- Une attestation officielle du club ou de l'association confirmant l'affiliation de l'enfant pour la saison 2025-2026.

#### Comment nous transmettre votre dossier ?

- Par mail : [sports@boussu.be](mailto:sports@boussu.be)
- Par courrier : Service des Sports, rue Grande 71, 7300 Hornu.

Plus d'infos ?

[sports@boussu.be](mailto:sports@boussu.be)

065/71.73.41







# De Poortere Jean sa

Tout pour le jardinage  
et les plantes



- ✓ Légumes à repiquer
- ✓ Terreaux
- ✓ Poteries
- ✓ Plantes et fleurs
- ✓ Outillage



**CARTE DE FIDÉLITÉ**  
1 point par euro dépensé



**52, RUE DE FRANCE • DOUR • ☎ 065 431 125**

OUVERT LE LUNDI DE 13H30 À 18H, DU MARDI AU VENDREDI DE 9H À 12H30 ET DE 13H30 À 18H, LE SAMEDI DE 9H À 16H

RETROUVEZ NOUS SUR  **SA DE POORTERE JEAN**



# Etat civil Population



## NAISSANCES

### MAI 2025

Barry Haby (30/05)  
Berramou Ilyass (27/05)  
Bertrand Jade (28/05)  
Caporale Raffaella (19/05)  
Daubry Inès (07/05)  
Djomeni Youagam Tsague Simeya (09/05)  
Dubois Sohan (17/05)  
Dumont Livia (31/05)  
Hardman Mia (15/05)  
Honore Israa (27/05)  
Lepez Julyana (28/05)  
Leroy Jarod (30/05)  
Lhiouel Joudya (23/05)  
Van Driessche Diego (24/05)  
Vanden Houden Myliana (27/05)  
Vanneste Gioia (09/05)

### JUIN 2025

Bantuelle Taëlina (10/06)  
Biddau Dupont Valentino (11/06)  
Bouazza Zaïm (26/06)  
Bureau Mathis (30/06)  
Coppenolle Maëlys (11/06)  
Dessiméon Ayannah (18/06)  
Genitoni Giorgia (03/06)  
Guerit Bourkha Nayiah (20/06)  
Kaczor Victoria (05/06)  
Kanfoud Malik (04/06)  
Kwamouo Mia (14/06)  
Lagneaux Ava (17/06)  
Lheureux Claire (20/06)  
Moucheron Lizéo (09/06)  
Paix Gabriel (04/06)  
Pecher Thélyo (12/06)  
Plaitin Lou (15/06)  
Scolas Chloé (14/06)

Simon Buyle Mikaëlla (02/06)  
Soumana Tasnime (05/06)  
Tchakoute Lohsa (26/06)  
Tropsek Ania (27/06)  
Wilante Achille (13/06)

### JUILLET 2025

Antunes Flamme Diogo (21/07)  
Bourhandia Bilel (18/07)  
Caufriez Judith (15/07)  
Delaunois Dubrulle Siméa (07/07)  
Elias Liam (15/07)  
Falzone Mia (10/07)  
Fricq Isao (02/07)  
Offert El Harcha Ilyana (04/07)  
Picry Liv (15/07)  
Ranebi Neïla (20/07)  
Scozzari Deladrière Tomy (14/07)

### MAI 2025

Abrassart Alexis – Delattre Oceane (10/05)  
Baele Steve – Blondiau Chantal (24/05)  
Boulard Christian – Laurent Eric (10/05)  
Bourlard Cheyenne – De Backer Océane (24/05)  
Fazzino Fabrizio – Lehbab Nadia (19/05)  
Fontaine Bernard – Lallemand Maryline (17/05)  
Honoré Sylvain – Gimenez Rios Alyssa (10/05)  
Olski Zenon – Linard Katia (31/05)  
Sanna Pierre – Maton Aurélie (31/05)

### JUIN 2025

Finfe Christophe – Lepers Cindy (21/06)  
Glorieux Arnaud – Leroy Céline (28/06)  
Melckenbeeck Hans – Lestrade Adeline (07/06)  
Spigoloni Oliveira Polyandro – Dos Santos Araújo Lara (20/06)

### JUILLET 2025

Allard François - Quinet Larissa (12/07)  
Ancelin Aymeric – Duray Mendy (26/07)  
Bagnies Vincent – Malicki Lise (12/07)  
Bousaidi Said – Ourtanane Keltouma (19/07)  
Di Marco Arnaud – Ben Ammar Mariam (19/07)  
Di Pietro Martinelli Christophe – Vecchio Mélina (19/07)  
Harhaz Reda – Saïd Imane (12/07)  
Nicotra Romain – Giunta Antonio (23/07)  
Porson Wesley – Laurent Alissosn (05/07)  
Tricart Andrew – Lefebvre Melody (12/07)  
Valenti Lorian – Salzano Fiona (26/07)

## MARIAGES

## DECES

### MAI 2025

Auquier Jean-Marie (16/05)  
Baltus Nathalie (11/05)  
Caufriez Michel (16/05)  
Cordier Joseph (23/05)  
Delmotte Christiane (04/05)  
Delpierre José (08/05)  
Dremiere Robert (16/05)  
Fiévet Jean-Luc (09/05)  
Gobert Lucette (20/05)  
Guilmot Annie (18/05)  
Karimpour Parvaneh (14/05)  
Lebrun Joseph (28/05)  
Locoge Danila (06/05)  
Lukac Kuruc Germain (02/05)  
Mairesse Solange (23/05)  
Marechal Micheline (17/05)  
Quenon Yvette (31/05)

Roger Rose-Marie (11/05)  
Schulz Hildegard (12/05)  
Van Braekel Denise (27/05)  
Vullo Teresa (05/05)

### JUIN 2025

Audeval Marcelle (14/06)  
Dumont Paul (03/06)  
Durieu Mireille (10/06)  
Godart Simonne (20/06)  
Kaluzny Claude (04/06)  
Labus Dailyla (21/06)  
Laemont Thérèse (26/06)  
Mattens Marie-Noëlle (23/06)  
Obyn Christianne (05/06)  
Omogrosso Fiana (22/06)  
Renard Sidonie (23/06)  
Saucez Jean-Marc (05/06)

### JUILLET 2025

Buys Nestor (21/07)  
Castelain Françoise (30/07)  
Choukrane Saïd (22/07)  
Delaye Georgette (07/07)  
Demoustier Thierry (11/07)  
Duhamel Claire (17/07)  
Erme Claude (17/07)  
François Christian (03/07)  
Lombart Yvan (05/07)  
Maffucci Vitantonio (19/07)  
Maton Jocelyne (16/07)  
Moreaux Léopold (29/07)  
Penasse Yolande (10/07)  
Tinari Antonio (08/07)  
Virlee Jeanine (26/07)  
Windal Michel (28/07)





# ÉTABLISSEMENT D'ENSEIGNEMENT SPÉCIALISÉ

**MATERNEL - PRIMAIRE - SECONDAIRE**

**DE 2 1/2 ANS À 21 ANS**

WALLONIE-BRUXELLES  
ENSEIGNEMENT

**« UNE ÉCOLE POUR CHACUN, UN AVENIR POUR TOUS »**

Enseignement fondamental : Type 1,2,8

Enseignement secondaire : Forme 1, 2, 3 et type 1, 2, 3, 8

## NOS MÉTIERS EN FORME 3

- Ferronnier/ Ferronnière
- Aide mécanicien/Aide mécanicienne garagiste
- Maçon/Maçonne
- Carreleur/Carreleuse
- Auxiliaire du bâtiment
- 1er Commis/Commise de cuisine
- Commis/Commise de cuisine de collectivité
- Assistant logistique milieux de soins et collectivités
- Aide ménager/Aide-ménagère en titres services
- Ouvrier/Ouvrière en blanchisserie - nettoyage à sec
- Ouvrier/Ouvrière en exploitation horticole
- Jardinier/Jardinier d'entretien
- Jardinier/Jardinière d'aménagement
- Auxiliaire de magasin
- Encodeur/Encodeuse de données

☎ (0)65/66 01 21

✉ [secretariat@esq7390.be](mailto:secretariat@esq7390.be)

📍 345, rue du Plat Rie  
**QUAREGNON**

- Nous préparons votre enfant à la vie quotidienne, dans un cadre familial et bienveillant.
- Espace SNOEZELEN disponible
- Gratuité des transports  
Équipe Paramédicale  
Service social
- Classes TEACCH (fondamental et secondaire)
- Classes de langage (fondamental)
- Inscriptions possibles toute l'année
- Possibilité d'internat à partir de 3 ans

**«LES CASCADES»  
(0)65/67 95 06**



## LOCATION DE MATÉRIEL MÉDICAL

- ➔ Lit médicalisé,
- ➔ Chaise roulante,
- ➔ Béquille, Tribune,
- ➔ Tire-lait
- ➔ ou tout autre matériel...

**NOTRE SERVICE  
DE LOCATION VOUS  
OFFRE LA SOLUTION**

**LIVRAISON EN 24H\***  
\* voir conditions avec le service

[www.safsb.be](http://www.safsb.be)

Je téléphone de 8h à 16h30 du lundi au vendredi

☎ **065.67.11.23**

Le SAFSB c'est aussi :

- SAFSB CREAFORM  
Centre d'insertion  
socioprofessionnelle
- SAFSB STRUCTURE  
Centre d'insertion  
socioprofessionnelle
- CENTRE QUALIFIANT  
GENEVIÈVE JONAS  
Formation d'insertion



**VOTRE BIEN-ÊTRE  
ET VOTRE SÉCURITÉ,  
NOTRE PRIORITÉ**



Disponible 7 jours sur 7

## Infirmière à domicile

**Célia BROHEZ**  
**0492/57.47.52**  
[celiabrohez@hotmail.com](mailto:celiabrohez@hotmail.com)

Toilettes, injections,  
prises de sang, pansements,  
prise en charge de patients diabétiques,  
hospitalisation à domicile, soins palliatifs.

Mise à disposition gratuite  
de matériel médical (lit, tribune, ...).



# LA FÊTE AU CHÂTEAU DE BOUSSU

## 13 ET 14 SEPTEMBRE

- Grand marché médiéval avec artisans costumés.
- Campements de différentes époques, combats médiévaux (plus de 100 personnages en costume d'époque).
- Campement 40-45 avec soldats américains et allemands
- Les animations sont assurées par différentes compagnies en collaboration avec Moyen'Art International ASBL.
- Ateliers du château en activité.
- Exposition de photos (Espace Image Création).
- Restauration sous chapiteau
  - Le midi, plats «Brasserie», sans réservation.
  - Le soir, menu sur réservation (informations ci-jointes).
- La Chapelle Funéraire des Seigneurs de Boussu sera ouverte le samedi de 10h à 12h.
- Dans le musée présentant l'histoire du site, exposition temporaire :
  - La bière : Culture et Traditions ( avec l'histoire des brasseries et vieux cabarets de l'entité de Boussu).
- Show laser, sur la façade du château, le dimanche à 22 h.





# Réservez vos repas

**SAMEDI 13 SEPTEMBRE à 19H30**

Menu 26 € (-12 ans : 14 €)

Apéritif

Terrine de campagne

Jambonneau à la bière du château

Tarte

Ambiance musicale

**DIMANCHE 14 SEPTEMBRE à 19H30**

Menu 20 €

Moules frites OU Steak frites

Tarte

Menu - 12 ans : Jambon grillé - tarte 12 €



## Bulletin d'inscription aux repas

M./Mme. : ..... Tél. : .....

Adresse : .....

Réserve POUR LE **SAMEDI** ..... Menu adulte (x 26 €)

..... Menu enfant (x 14 €)

POUR LE **DIMANCHE** ..... Menu avec moules (x 20 €)

..... Menu avec steak (x 20 €)

..... Menu enfant (x 12 €)

**A renvoyer pour le 8 septembre.** Paiement à l'entrée du chapiteau.

Par e-mail : capouillezmarcel@yahoo.fr

Par téléphone : 0475/84.40.07.



# Environnement

## COLLECTE DES ENCOMBRANTS À DOMICILE

Pour lutter contre les dépôts clandestins et faciliter la vie de ses citoyens, un service de collecte des encombrants à domicile est à votre disposition. Un « encombrant » est un déchet volumineux issu de l'activité quotidienne des ménages qui ne peut pas être mis dans un sac-poubelle de 60 litres.

### Quelques exemples d'encombrants acceptés :

→ Matelas et sommiers, fauteuils, divans, meubles, coussins, tapis plein, vieux vélos, mobilier de jardin, jouets volumineux, planches à repasser, etc.



### Les déchets suivants ne sont pas acceptés :

- Déchets recyclables (carton, verre, appareils électriques, etc.).
- Déchets en sacs, textiles, papiers peints.
- Déchets de démolition et inertes (plâtre, ciment, portes, châssis, béton, carrelage, faïences, lavabos, etc.).
- Pièces de véhicules (pneus, moteurs), déchets dangereux (amiante, produits inflammables, bouteille de gaz).
- Végétaux (tontes, branchages).

La redevance est fixée à **30€ par m<sup>3</sup> entamé**. Ce montant couvre les frais de main-d'œuvre et de traitement des déchets. Le paiement doit être effectué avant la collecte sur le compte bancaire de la Commune : **BE64 0910 0036 1252**.

Pour bénéficier de ce service, il vous suffit de remplir le formulaire ci-dessous et de le renvoyer par courrier (Commune de Boussu, service Environnement, rue François Dorzée, 3 à 7300 Boussu) ou par e-mail : [environnement@boussu.be](mailto:environnement@boussu.be).

### Plus d'infos ?

- Tél : 0800/99 612
- Mail : [environnement@boussu.be](mailto:environnement@boussu.be)



Formulaire de demande de collecte d'encombrants Date : .....

Nom : ..... Prénom : .....

Adresse : .....

Numéro de registre National (au dos de la carte d'identité) : .....

Téléphone : ..... Mail : .....

Type(s) de déchet(s) : cochez la ou les cases correspondantes :

- |                                      |   |   |
|--------------------------------------|---|---|
| <input type="checkbox"/> matelas     | <input type="checkbox"/> divan              | <input type="checkbox"/> coussins           |
| <input type="checkbox"/> sommier     | <input type="checkbox"/> mobilier de jardin | <input type="checkbox"/> planche à repasser |
| <input type="checkbox"/> tapis plein | <input type="checkbox"/> jouets volumineux  | <input type="checkbox"/> vieux vélo         |
| <input type="checkbox"/> fauteuils   | <input type="checkbox"/> meubles            | <input type="checkbox"/> autre(s) : .....   |

Première estimation du volume à évacuer : ..... m<sup>3</sup>



# BRÍCO

## BOUSSU

Rue des Chauffours 21

Tél.: 065 55 21 02

# 20€

à partir de  
**100€**  
d'achat

Valable jusqu'au 05/10/25 - voir conditions en magasin

Ouvert du lundi au samedi de 8h30 à 19h – Ouvert le dimanche et les jours fériés de 9h à 12h30

## E.P.A. DOUR

### Euro Pièces Auto

Rue Grande 87 – DOUR

HEURES D'OUVERTURE :

LUNDI AU VENDREDI : 8H30 - 19H30

SAMEDI : 8H30 - 14H30

**LES MEILLEURS PRIX !**

**065/79 32 71**

FOLLOW US



## Colmant Mélissa

Infirmière à domicile

### RÉGION BORINAGE

Toilette

Pansement

Injection

Stomie

Soins palliatifs

Prise de sang  
à domicile

**Tél.: 0472 / 53.08.77**





# Travaux

## DES PROJETS POUR UNE MOBILITÉ ET DES INFRASTRUCTURES AMÉLIORÉES

### UNE LIAISON CYCLO-PIÉTONNE ENTRE BOUSSU ET SAINT-GHISLAIN

Dans le cadre du Plan d'Investissement Mobilité Active Communal et Intermodalités, une nouvelle liaison cyclo-piétonne est en cours de création. Ce projet, mené par la société A2 de Frameries, vise à connecter la Chasse de Saint-Ghislain au centre de Boussu, sécurisant ainsi les déplacements à vélo et à pied pour tous les usagers. D'un montant de 706 573,96 € TVAC, les travaux ont débuté fin avril 2025 et devraient s'achever en automne, sauf imprévus.



### RÉFECTION COMPLÈTE DE LA RUE DES WALLANTS

Ce chantier a débuté le 11 août dernier. Il a été confié à l'entreprise TRBA de Péruwelz et représente un investissement de quelque 400.000 € TVAC. Le financement de cette opération est assuré par une subvention du Plan d'Investissement Communal. Les travaux consistent en une reconstruction complète de la chaussée. Ils prévoient le remplacement du revêtement existant et l'aménagement d'une voirie plus fonctionnelle, incluant la mise en place d'une nouvelle sous-fondation, d'une fondation, d'une bande-plate de chaque côté de la rue et l'application d'un nouveau revêtement en hydrocarboné. La durée du chantier est estimée à 60 jours ouvrables. Ce projet marque une étape importante du programme d'amélioration des voiries qui se poursuivra avec la réfection de la rue du Moulin, incluse dans le lot 2.

### RÉNOVATION ET NOUVEL ÉGOUTTAGE POUR LA RUE DES BORAINES

Cette initiative vise une optimisation complète de la voirie. De son côté, la Société Publique de Gestion de l'Eau (SPGE) a inscrit, dans son budget 2025, la prise en charge de l'installation d'un nouveau réseau d'égouttage. Ce chantier, dont la durée est estimée à 137 jours ouvrables, bénéficiera de subventions provenant du Plan d'Investissement Communal (PIC) et du Plan d'Investissement Mobilité Active Communal et Intermodalités (PIMACI), soulignant l'importance de ce projet pour l'amélioration de la voirie et des infrastructures souterraines. Le dossier d'attribution de ce marché public est actuellement en cours de préparation. Une fois validé, il sera transmis aux autorités de tutelle et à la SPGE, pour approbation avant notification du marché.







# EAFc DES HAUTS-PAYS

Une école tournée vers le bien-être humain et animal, le développement personnel et la nature.

**Cours en journée ou en soirée.**

Assistant vétérinaire en journée Elevage ovin

Initiation à l'étude des fromages & fabrication

Découverte et préparation  
de produits ménagers naturels

Bachelier en construction Bachelier Assistant Social

Bachelier en éco-solidarité

CESS Humanités générales en journée Complément CESS

Anglais & Anglais en situation

Aide familial Auxiliaire de l'enfance animateur

1er Commis de cuisine Pizza Connaissances de gestion

Assistant vétérinaire en journée ou en soirée

Comportement des animaux

Aromathérapie

Contactez-nous au

**065/65.24.47**

De France : +32 65 65 24 47

Plus d'informations sur

**www.eafc-hp.be**

Rue de Boussu 84

**DOUR**

KINÉSITHÉRAPIE OSTÉOPATHIE PSYCHOLOGIE PÉDICURIE ACUPUNCTURE

**Okineo**  
VOTRE PARTENAIRE SANTÉ

En cabinet et à domicile  
**NOS CABINETS À VOTRE SERVICE :  
COLFONTAINE et DOUR  
MAIS AUSSI À DOMICILE**

Prise en charge rapide, urgente, efficace  
**même les weekends et jours fériés.**  
Agrée toute mutuelle et tiers payant appliqué.



DOUR : RUE DES CANADIENS 193  
COLFONTAINE : RUE SAINT-PIERRE 123

☎ 065 67 43 14  
WWW.OKINEO.BE  
f OKINEO

PRISES DE SANG  
ENDERMOLOGIE  
LPG®

DIÉTÉTIQUE  
& NUTRITION  
DETOXBODY

hhp HHP  
PADEL

**LE PLAISIR ET LA QUALITÉ  
DE BIEN MANGER  
AVEC UN BUDGET MALIN !**



**REPAS  
À DOMICILE  
POTAGE  
+ PLAT  
+ DESSERT**

**MENUS  
DISPONIBLES  
SUR DEMANDE**

**10€**

**Fabrice**  
Traiteur de **A à Z**



**20 ANS  
D'EXPÉRIENCE**

☎ **0495/52.57.86**

✉ **aucellofabrice@gmail.com**

f Fabrice Traiteur de A à Z



## LE HOME GUÉRIN SE MODERNISE POUR LE BIEN-ÊTRE DE SES RÉSIDENTS

Le CPAS de Boussu poursuit ses efforts pour améliorer le cadre de vie des pensionnaires. D'importants travaux de rénovation ont été récemment réalisés au Home Guérin, pour offrir plus de confort et de convivialité aux résidents.

Les deux salles de restaurant de la maison de repos ont fait peau neuve. De nouvelles tables et chaises ont été installées, afin de permettre à chacun de profiter pleinement des repas, moment clé de la journée. Les chambres ont également bénéficié d'une attention particulière avec le remplacement des chaises et des tentures, apportant une touche de modernité et de fraîcheur. Le renouvellement des revêtements de sol est par ailleurs en cours, complétant cette transformation en profondeur. Même l'extérieur a été repensé : de nouvelles chaises ont fait leur apparition, permettant aux résidents de profiter des beaux jours en toute tranquillité. Ces investissements témoignent de la volonté du CPAS de Boussu de continuer à offrir un environnement de qualité et un accompagnement optimal à ses aînés, en veillant constamment à leur bien-être au quotidien.



AVANT



APRÈS

### Une solution d'hébergement pour les couples au Home Guérin

Saviez-vous que le Home Guérin offre une solution unique pour les couples souhaitant continuer à vivre ensemble tout en bénéficiant des services d'une maison de repos ? Nos aînés peuvent être hébergés dans un appartement privatif. Celui-ci se compose d'une chambre, d'un séjour et d'une salle de bain moderne avec douche. L'appartement n'est pas équipé de cuisine, car les repas sont pris en charge par le Home. Ils peuvent être servis soit au restaurant, soit directement dans l'appartement pour plus de tranquillité. Cette option permet aux couples de rester unis et de profiter d'un environnement sécurisant et stimulant, sans se soucier des tâches du quotidien. C'est l'un des nombreux services proposés par le Home Guérin, qui s'adapte aux besoins de chacun pour offrir un cadre de vie optimal à tous ses résidents.

### Maison de Repos et de Soins « Home Guérin » : 67 lits agréés (MRS 053.014.583)

→ Rue François Dorzée, 2 à 7300 BOUSSU

→ A partir de 44,71 € par personne et par jour.

→ Renseignements, visite de l'établissement ou inscription sur notre liste d'attente :

- Contactez-nous, du lundi au vendredi, de 8h et 16h, au 065/717.544.
- Mail : alexandra.woldag@boussu.be



Depuis trois générations à votre service



# Funérailles *Deramaix*

Rue de Valenciennes 351 - **BOUSSU**

Permanence décès  
assurée 24h/24h



## **QUIÉVRAIN**

Rue Jules Pitot, 2Bis

## **HAUTS-PAYS**

Rue Chevauchoir, 1  
7387 Autreppe

## **TERTRE**

Place de Tertre, 5Bis

Quatre funérariums  
à votre disposition.



*Mieux vous accompagner, c'est notre première volonté*

**065 45 71 15** • [info@funeraillesderamaix.be](mailto:info@funeraillesderamaix.be) • [www.funeraillesderamaix.be](http://www.funeraillesderamaix.be)



## RÉNOVATION ÉNERGÉTIQUE DE VOTRE HABITATION : LA **COMMUNE DE BOUSSU** ADHÈRE À LA **PLATEFORME « HOMECORENOV »**

Dans le cadre de son engagement pour la transition énergétique et l'amélioration du cadre de vie de ses citoyens, la Commune de Boussu s'investit activement pour encourager la rénovation énergétique des habitations. Cette démarche est essentielle pour réduire significativement vos dépenses énergétiques et contribuer à une gestion plus durable des ressources. Un logement bien rénové, c'est un investissement concret pour votre bien-être et pour l'environnement.

Nous savons que se lancer dans des travaux peut parfois décourager : comment financer ? Quels artisans choisir ? Comment s'y retrouver parmi les primes disponibles ? Pour répondre à toutes ces questions et vous accompagner au mieux, la Commune de Boussu s'est associée à HomEcoRenov. Il s'agit d'une plateforme qui vous offre un accompagnement gratuit et personnalisé pour tous vos projets de rénovation énergétique. Cette initiative s'inscrit pleinement dans notre volonté de vous proposer des outils concrets, dans le but d'améliorer votre quotidien et de contribuer à un avenir plus durable dans notre commune.

### **HomEcoRenov : le guide pratique pour une rénovation réussie**

En adhérant à la plateforme [www.homecorenov.be](http://www.homecorenov.be), tous les habitants de Boussu et de Hornu peuvent désormais accéder facilement à des informations clés et bénéficier d'un accompagnement sur mesure. HomEcoRenov est l'interlocuteur unique, prêt à vous aider, quelle que soit votre situation ou le type de votre logement.

Grâce à cette plateforme, vous pourrez :

- Disposer d'une aide précieuse pour le suivi des travaux et les démarches administratives liées aux demandes de primes.
- Bénéficier d'un suivi, étape par étape, de toutes les phases de votre projet.
- Accéder à un réseau de professionnels qualifiés et de confiance pour réaliser vos travaux.
- Recevoir des conseils avisés sur les solutions de financement les plus adaptées à votre situation.

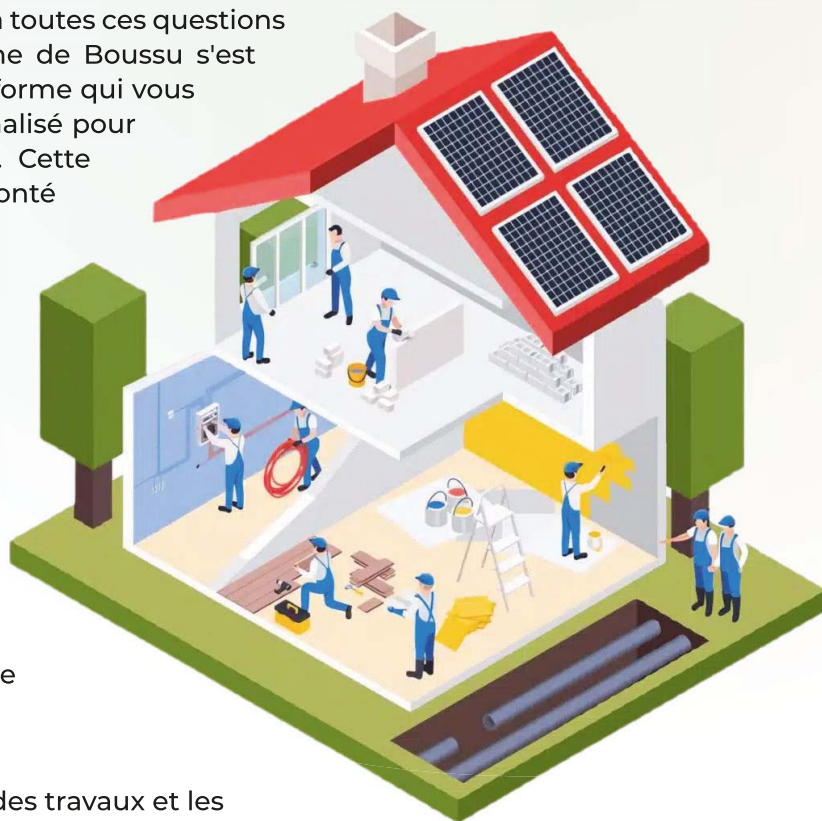

**Plus d'infos ?**  
Tél : 065/71.73.68  
(contactez notre conseiller en énergie)  
Mail : [conseiller.energie@boussu.be](mailto:conseiller.energie@boussu.be)  
Site web : [www.homecorenov.be](http://www.homecorenov.be)



# Energie

## LANCEMENT D'UN ACHAT GROUPÉ D'ÉNERGIE AU SEIN DE NOTRE ENTITÉ

Le 28 mai dernier, La SPRL Wikipower a été désignée pour organiser un achat groupé d'énergie destiné aux citoyens de Boussu et de Hornu. Cette initiative vise à vous permettre de bénéficier de tarifs avantageux sur votre consommation d'électricité et de gaz, tout en contribuant à la réduction des émissions de CO<sub>2</sub>, grâce à l'utilisation de sources d'énergie renouvelables et durables.

### Le principe de l'achat groupé

Le concept d'un achat groupé repose sur la mutualisation d'un volume significatif de demandes, permettant ainsi de négocier des conditions tarifaires optimisées auprès des fournisseurs d'énergie. Les experts de la SPRL Wikipower sont en charge de la gestion de l'appel d'offres. Ils analyseront les propositions et sélectionneront l'offre la plus compétitive, laquelle sera ensuite proposée aux ménages inscrits à cette opération.



### Les avantages pour les citoyens

Cette action solidaire constitue une solution concrète pour alléger la facture énergétique des ménages. Les achats groupés d'énergie représentent une méthode efficace pour obtenir un contrat avantageux et sécurisé. À titre indicatif, en 2024, plus de 38 000 ménages ont pu optimiser leur contrat énergétique, via les achats groupés orchestrés par notre partenaire Wikipower.

### Modalités d'inscription

Les inscriptions à cette centrale d'achat seront clôturées le **31 octobre prochain**.

### Les étapes de l'achat groupé d'énergie de la Commune de Boussu



### Une question ? Participez à notre séance d'information

Pour tout savoir sur la plateforme « Hom Eco Renov » et la centrale d'achat « Wikipower », nous vous invitons à une séance d'information qui se tiendra :

→ **Date : le 23 septembre, à 18h30**

→ **Lieu : Salle Culturelle de l'Administration communale de Boussu (3e étage)**

→ **Adresse : Rue François Dorzée, 3 à 7300 Boussu.**







SEPTEMBRE 2025

## Bibliothèque de Boussu Programme des animations



Les premières dates de l'heure du conte

Groupe 1 (M3-P2) : le 10 septembre

Groupe 2 (P3-P6) : le 17 septembre

De 13h30 à 15h

Le 12 septembre, dès 19h30  
Soirée littéraire - Rencontre avec  
Eléonore Desclée, autrice de  
"Charlotte in Love"

Entrée libre  
En partenariat avec le Centre Culturel  
de Boussu



Le 13 et 14 septembre  
"Les Journées du Patrimoine"

La bibliothèque sera présente au  
Château de Boussu.  
En collaboration avec l'ASBL Gy  
Seray Boussu

RUE LÉON FIGUE, 19 À BOUSSU  
INFO : 065/78.39.47 OU BIBLIOTHEQUE@BOUSSU.BE



# LUTTER CONTRE LES POLLUTIONS AUX HYDROCARBURES DANS LES COURS D'EAU



Face à la problématique croissante de la pollution des cours d'eau par les hydrocarbures, le Contrat de Rivière Haine, en collaboration avec les Contrats de Rivière Senne et Dendre, s'est mobilisé pour renforcer la protection de l'environnement.

Ensemble, ils ont créé un groupe de travail pour la Zone de secours Hainaut Centre. Après avoir réuni l'ensemble des intervenants en 2024 et 2025 pour mieux comprendre leurs rôles et leurs besoins, des formations pratiques ont été organisées pour la pose et le retrait de dispositifs anti-pollution. Ces sessions de formation ont connu un franc succès. Elles démontrent la volonté commune de préserver la qualité de nos ressources hydriques face aux pollutions accidentelles.

Le travail se poursuit, avec l'élaboration d'un schéma opérationnel coordonné, afin d'optimiser les interventions.

La vigilance de chacun est essentielle : si vous constatez une pollution, il est impératif d'alerter les secours en composant le **1718** (numéro vert pour l'environnement) ou le **112** (pompiers).

Plus d'infos ?  
Contrat de Rivière Haine  
• Tél. : 065/33 66 61  
• Mail : [info@contratrivierehaine.com](mailto:info@contratrivierehaine.com)



## BIBLIOTHÈQUE DE BOUSSU HEURE DU CONTE

Viens nous rejoindre le mercredi après-midi de  
13h30 à 15h à l'heure du conte.



On y lit des histoires rigolotes ou idiotes, des  
histoires fondantes ou croquantes, des histoires à  
dormir debout et à dévorer avec nous !

Groupe 1 : (M3 - P2)

10 septembre - 24 septembre - 8 octobre - 5 novembre - 19 novembre -  
10 décembre

Groupe 2 : (P3 - P6)

17 septembre - 1 octobre - 15 octobre - 12 novembre -  
26 novembre - 17 décembre

Inscription gratuite

065/78.39.47 ou [bibliotheque@boussu.be](mailto:bibliotheque@boussu.be)







**SERVICE RAPIDE !**

Ouvert toute l'année de 7h à 12h et de 13h à 17h30

**95, rue Aimeries 95 - DOUR**  
**Tél. : 065 659 250** - [dourmat@outlook.com](mailto:dourmat@outlook.com)

**Robert & Fils SPRL**  
**Gandibleux**

Depuis 1969

**N°1 DE VOTRE RÉGION  
EN PROTECTIONS  
SOLAIRES EXTÉRIEURES**



Protections solaires  
Volets mécaniques et électriques  
Vitrerie  
**Châssis - Portes Alu et PVC**  
Portes de garages sectionnelles

**HAROL®**

**SHOWROOM BLAUGIES** : 2, rue Culot-Quezo - 7370 BLAUGIES (Dour)

**BUREAU DOUR** : 35, rue d'Offignies - 7370 DOUR

**Tél. : 065 63 12 10 - GSM 0473 53 97 20**

[www.gandibleux.com](http://www.gandibleux.com) - email: [gandibleuxdavid@gmail.com](mailto:gandibleuxdavid@gmail.com)





# RENTRÉE

## EN TOUTE SÉCURITÉ :

### VIGILANCE SUR LA ROUTE, À LA MAISON ET EN LIGNE



La rentrée est une période dynamique voire stressante, mais elle ne doit en aucun cas vous faire oublier les bons réflexes en matière de sécurité.

#### Sécurité routière : aux abords des écoles, redoublons de prudence

Parents, automobilistes et jeunes usagers, voici quelques réflexes essentiels :

- ✓ Respectez la limitation de vitesse : 30 km/h à l'approche d'une école
- ✓ Ne vous gare pas en double file, ni sur les passages piétons ou les trottoirs
- ✓ Respectez les injonctions des policiers mais aussi celles des gardiens de la paix
- ✓ Utilisez les zones de dépose minute lorsqu'elles existent
- ✓ Apprenez à vos enfants à traverser aux endroits sécurisés, à pied, à vélo ou en trottinette, et à être visibles (gilet fluo, éclairage)

#### Sécurité numérique :

##### méfiez-vous des "bonnes affaires" de rentrée

Ordinateurs, fournitures scolaires, vêtements... attention aux arnaques :

- ✓ Méfiez-vous des promotions trop alléchantes

# Police

- ✓ Vérifiez que le site est sécurisé (https://) et qu'il propose des mentions légales claires
- ✓ N'envoyez jamais d'argent via Western Union ou virement vers un inconnu
- ✓ Protégez vos données bancaires avec une authentification à deux facteurs

En cas de doute ou de fraude, contactez immédiatement votre banque, signalez-le via [www.safeonweb.be](http://www.safeonweb.be) et déposez une plainte auprès de nos services.

#### Sécurisation de l'habitation : petits gestes, grands effets

Pour limiter les risques de cambriolage

- ✓ Fermez toujours portes et fenêtres, même pour une courte absence
- ✓ Ne laissez pas d'objets de valeur à la vue depuis l'extérieur
- ✓ Simulez une présence (minuteries, radio, lumières) si vous rentrez tard
- ✓ Signalez-nous tout comportement suspect dans le voisinage

Vous pouvez également solliciter une visite de prévention gratuite auprès de votre commune pour évaluer la sécurité de votre

Zone de Police Boraine  
[www.policeboraine.be](http://www.policeboraine.be)  
Tél: 065/619 600



# Hygea

## POURQUOI UTILISER UN POINT D'APPORT VOLONTAIRE ?

### Liberté et souplesse d'utilisation

Un départ en vacances ? Des langes qui s'accumulent ? Plus de contraintes liées au calendrier de collecte. L'accès est libre 7 jours sur 7, 24h/24. Vous pouvez y déposer vos déchets résiduels quand cela vous convient, sans attendre le jour de collecte, et sans devoir utiliser les sacs Hygea prévus à cet effet.

### Gain de place à la maison ou dans l'immeuble

Idéal pour les habitats collectifs ou les logements avec peu d'espace.

### Un PAV près de chez vous

Ils sont répertoriés sur le site web de l'Intercommunale : [www.hygea.be/](http://www.hygea.be/) (carte interactive).

### Un badge d'accès de 20 ouvertures

Un badge coûte 10,80 euros et vous donne droit à 20 ouvertures du tiroir (25L). Ce montant est automatiquement déduit lors de l'ouverture. Un badge d'ouverture équivalent à un rouleau de 20 sacs-poubelle moka de 25L, et est donc vendu au même prix.

Commander votre badge via le webshop d'HYGEA ([webshop.hygea.be](http://webshop.hygea.be)).

Plus d'infos ? [www.hygea.be](http://www.hygea.be)





# CENTRE CULTUREL DE BOUSSU

## C'EST LA RENTRÉE !

### Qui dit rentrée, dit nouveau départ !

Frédéric Gobert, notre nouveau Président, est heureux de vous présenter l'équipe qui sera à ses côtés pour administrer le Centre culturel !

Président	Frédéric Gobert
Vice-présidente	Céline Honorez
Trésorier	Ludovic Durieu
Trésorier adjoint	Giacomo Maniscalco
Secrétaire	France Barbieux
Secrétaire adjointe	Françoise Houdart



## SEPTEMBRE



Théâtre en plein air / Parcours spectacle

### SOULEVER DES MONTAGNES

**7.09  
15H**

Au sommet du terroir Sainte-Désirée, vivez une expérience théâtrale immersive où passé minier et avenir écologique se mêlent avec humour et poésie.

Une création collective de "La Cahute", imaginée pour les terroirs du bassin minier franco-belge, dans le cadre du projet Destination Terrils II



### JOURNÉES DU PATRIMOINE

**12.09  
13.09**

Retrouvez-nous au Château de Boussu à l'occasion des journées du Patrimoine.

Animations ludiques et petits cadeaux à la clé, pour le plaisir des grands et des petits !



### LIGUE BORAINNE D'IMPROVISATION

**20.09  
20H**

Un match d'ouverture unique. Les capitaines et un autre joueur de chaque équipe montent sur scène en duo pour défendre leurs couleurs.

Nouvelles catégories créées spécialement pour l'occasion, intensité maximale !



Cinéma / Cinémotion

### LE COMTE DE MONTE-CHRISTO

**25.09  
19H**

Victime d'un complot, le jeune Edmond Dantès est arrêté le jour de son mariage pour un crime qu'il n'a pas commis. Après quatorze ans de détention au château d'If, il parvient à s'évader. Devenu immensément riche, il revient sous l'identité du comte de Monte-Cristo pour se venger des trois hommes qui l'ont trahi.

INFOS & RÉSERVATIONS : 065 800 136 / [secretariat@ccboussu.be](mailto:secretariat@ccboussu.be)  
Salle culturelle : Rue F. Dorzée 3 - Boussu

CENTRE  
CULTUREL  
BOUSSU





# SAFSB

Service d'Aide aux Familles et Seniors du Borinage



**SAFSB**  
Service d'Aide aux Familles  
et Seniors du Borinage



**SAFSB**  
CREAFORM & STRUCTURE  
Département de formation



**SAFSB**  
CENTRE QUALIFIANT  
GENEVIÈVE JONAS  
Formation d'aides familiaux

## Nos 2 départements :

### Service d'aide à la personne

#### Aides familiaux

Aide à la vie quotidienne : repas, entretien, lessives, courses...

#### Télévigilance

En collaboration avec Télé Assistance

#### Ergothérapie

Aménagement du domicile, conseils...

#### Aides-ménagers sociaux

Exclusivement des travaux ménagers

#### Prêt de matériel médical

Lits médicalisés, béquilles, tribunes...

### Formation

#### Centre d'Insertion Socioprofessionnelle

Formations de quelques mois en collaborateur administratif & d'accueil, conseiller de vente, collaborateur en communication numérique...

#### Centre qualifiant Geneviève Jonas

Formation d'aides familiaux

#### Initiative Locale d'Intégration

Accompagnement des personnes étrangères, apprentissage du français, citoyenneté...

**Du lundi au vendredi de 08h00 à 16h30**

☎ **065/67.11.23**



**Rue Jacques Brel 8,  
7080 Frameries**



**www.safsb.be**

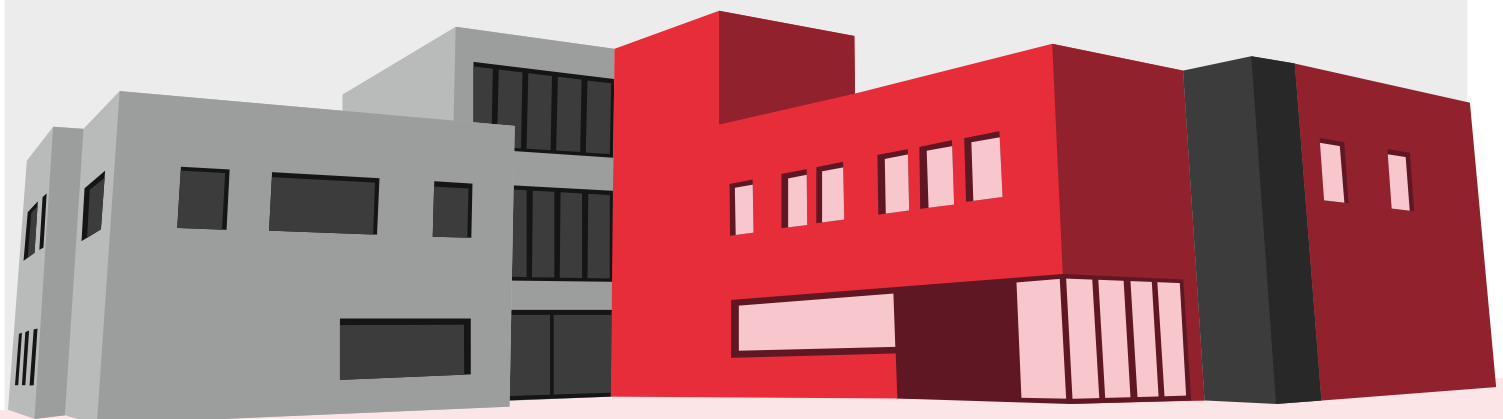

En collaboration avec le C.P.A.S des entités de Boussu, Chièvres, Colfontaine, Dour, Frameries, Hensies, Honnelles, Quaregnon, Quévy, Quiévrain, Mons et Saint-Ghislain.

Avec le soutien financier de





# Jeunesse

## ET ACTIVITÉS INTERGÉNÉRATIONNELLES

### UN ÉTÉ MÉMORABLE

Le mois de juillet a été particulièrement dynamique à Boussu, rempli d'événements pour tous les âges, du plus jeune au plus ancien. Le service Jeunesse, Extrascolaire, Participation Citoyenne et 3ème Âge a mis les petits plats dans les grands pour offrir à la population des moments de joie et de partage.

### LE CEB, ÇA SE FÊTE !

Cette année, la remise des diplômes du CEB a pris une dimension exceptionnelle en se déroulant dans le cadre prestigieux du Château de Boussu. Un moment de fierté et d'émotion pour les jeunes diplômés, qui ont pu clôturer cette étape scolaire en beauté avec le traditionnel Bal de Promo.

### UN CENTRE DE VACANCES D'ÉTÉ PLEIN D'AVENTURES

Près de 120 enfants ont fait de leurs vacances d'été un moment inoubliable en participant au centre de vacances de la commune. Trois semaines d'activités, de jeux, de découvertes et d'ateliers qui se sont terminées en apothéose avec une journée mémorable à Bobbejaanland.

### LES PROJETS CONTINUENT...

Après un mois de juillet aussi riche, l'été n'est pas terminé et l'automne s'annonce tout aussi prometteur. Le service vous invite d'ores et déjà à vous inscrire pour les événements à venir :

- Le 31 août : 75 citoyens ont profité du Corso Fleuri de Blankenberghe (événement complet).
- Le 28 septembre : L'Automnale des aînés, un repas dansant pour les seniors de la commune.
- Le 18 octobre : Une soirée orientale aux saveurs dépaysantes.
- Du 20 au 31 octobre : Le prochain centre de vacances se prépare (inscriptions ouvertes dès le 8 septembre).



## DES JOURNÉES POUR SE RASSEMBLER !

La Journée des familles a rassemblé petits et grands autour de nombreuses animations : tir à l'arc, grimages, ateliers créatifs... Un plaisir partagé qui a débuté avec un petit-déjeuner convivial. Pour clôturer le mois, la Garden Party a réuni toutes les générations autour d'un barbecue chaleureux et festif, prouvant que l'été est la saison idéale pour se retrouver.







Le marché du  
**Bonzai**  
 organisé par  
 le Cercle Montois du Bonzai  
**Le 21 Septembre**  
**de 10 à 16 H**  
 Ecole du Grand-Hornu  
 Une journée ouverte à toutes et à tous  
 infos : [katty.leclercq@outlook.fr](mailto:katty.leclercq@outlook.fr)



POUR LES ENFANTS DE 6 À 12 ANS

# ORGANISATION D'ANNIVERSAIRES

LES MERCREDIS DE 14H00 À 16H00

Plusieurs formules  
 et thèmes  
**possibles**  
 (à partir de 13€ par enfant)

**Forfait  
 pour  
 minimum  
 8 enfants**

**TROUVEZ TOUS  
 nos renseignements ici**

[secretariat@enfant-phare.be](mailto:secretariat@enfant-phare.be) - 065 765 930  
 Au siège social de l'asbl - 7, rue Rogier 7300 Boussu





# Associations

## DÉCOUVREZ LES LOISIRS ET AVENTURES AVEC L'ASBL L.A.C.S. :

L'ASBL L.A.C.S. (Loisirs, Aventures, Cultures, Sports) propose un large éventail d'activités pour enrichir votre quotidien. L'association, située rue de la Fontaine, 1 à Hornu, est un véritable lieu de rencontre et de découvertes.

Des ateliers créatifs et de bien-être, allant de la couture, la cuisine et la peinture à la céramique, l'aromathérapie ou encore le vitrail, sont proposés. L'association organise également des activités ludiques comme les jeux de société et des initiations à l'informatique. Aussi, L.A.C.S. vous invite à l'évasion avec des voyages d'un jour, notamment à Delft le 8 novembre et au Marché de Noël de Liège, le 25 octobre. Un voyage en Italie est également au programme.

Le 25 octobre 2025 : grand souper annuel. La soirée sera animée par Francesco Cherillo, leader du groupe à succès des années 80, « Monte Kristo ». Le local peut également être destiné à l'organisation d'événements, tels que conférences, réunions, journées thématiques ou anniversaires d'enfants.

Plus d'infos ?

- Email : [secretariat@lacsasbl.com](mailto:secretariat@lacsasbl.com)
- Téléphone : 0472/88 42 17
- Facebook : LACSASBL



UNE ORGANISATION DE L'ADMINISTRATION COMMUNALE DE BOUSSU



## Brocante de la Place Quinchon

20

SEPTEMBRE

INSTALLATION DÈS 5H.

BROCANTE DE 6H A 17H

INFORMATIONS  
[FORAIN@BOUSSU.BE](mailto:FORAIN@BOUSSU.BE)



ASSURANCES • PRÊTS • PLACEMENTS

# horus

PATRIMOINE

Étude **PERSONNALISÉE & GRATUITE** de tous vos projets



Kilian Huysmans, Manuel Nagels, Louis Rifaut, Lloyd Dhont  
Christopher Popiol, Frédéric Capouillez, Olivier Moreaux  
Willy Ruelle, Adrien Portion, Michel Delmotte



[www.horus-patrimoine.com](http://www.horus-patrimoine.com)

80, Rue Grande • **HORNU**



**065/257.340**



[horus-patrimoine@pv.be](mailto:horus-patrimoine@pv.be)



[horuspatrimoine](https://www.facebook.com/horuspatrimoine)



Lundi au vendredi : 9h00 - 12h00  
Après-midi : sur rendez-vous



# Orthopédie **protechnik**

Prothèse - Orthèse - Bandagisterie - Ceinture - Corset -  
Semelle - Chaise roulante - Aide à la mobilité - ...

[www.orthopedieprotechnik.com](http://www.orthopedieprotechnik.com)

Près des Grands Prés  
& IKEA

Boulevard Initialis 6  
7000 Mons

+32 65 84 52 28  
+32 474 99 18 66

PARKING  
FACILE & GRATUIT

[info@orthopedieprotechnik.com](mailto:info@orthopedieprotechnik.com)

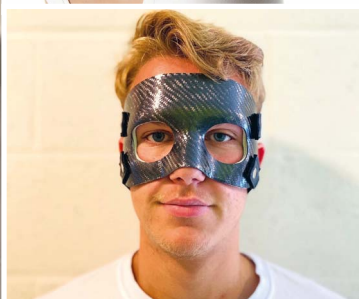

RDV EN LIGNE

Ensemble, repoussons les limites ▶▶▶